

Fraktionsvorsitzender der Linkspartei Gregor Gysi

Wie zufrieden sind Sie mit der politischen Arbeit von Gregor Gysi?



Konrad
Adenauer
Stiftung

<http://wahlen.kas.de>

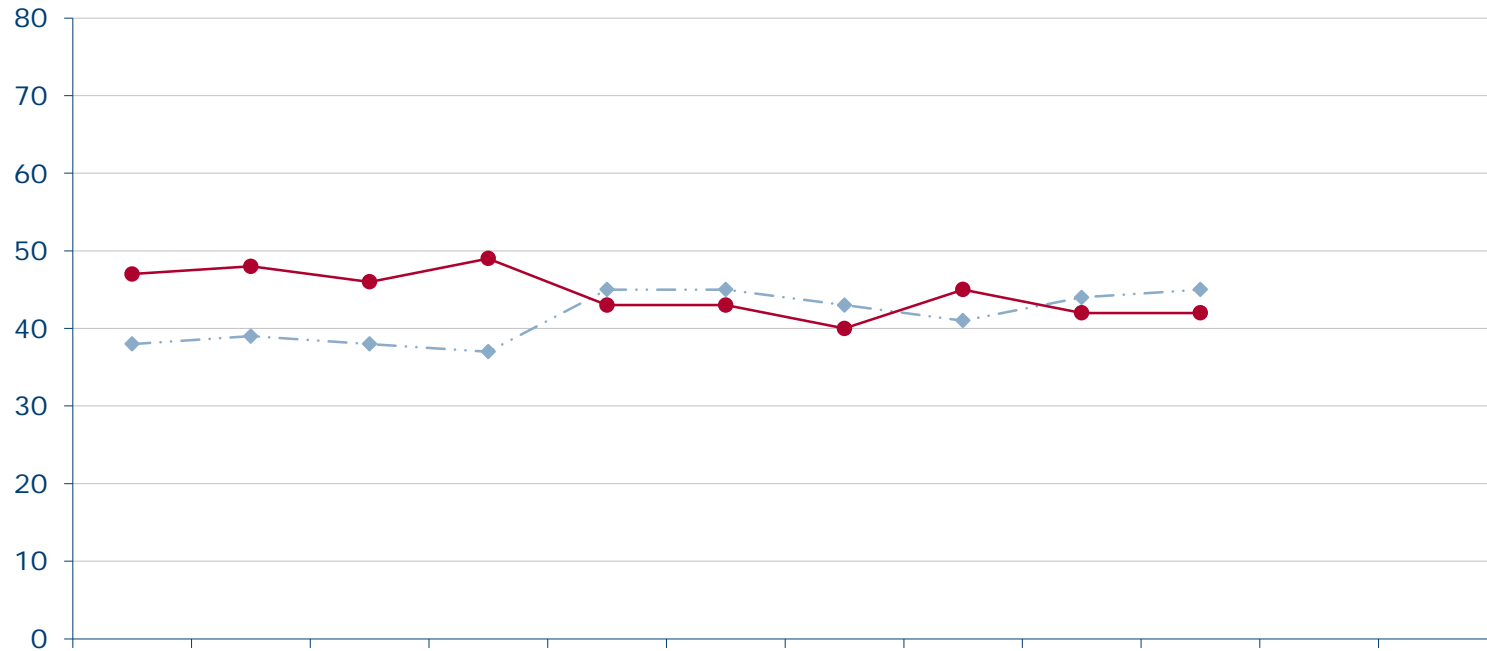

—◆— sehr zufrieden/ zufrieden	38	39	38	37	45	45	43	41	44	45		
—●— weniger zufrieden/ gar nicht zufrieden	47	48	46	49	43	43	40	45	42	42		

	Jan 15	Feb 15	Mrz 15	Apr 15	Mai 15	Jun 15	Jul 15	Aug 15	Sep 15	Okt 15	Nov 15	Dez 15
sehr zufrieden/zufrieden	38	39	38	37	45	45	43	41	44	45		
weniger zufrieden/gar nicht zufrieden	47	48	46	49	43	43	40	45	42	42		

Fehlende Werte zu 100%: Weiß nicht/keine Angabe/kenne ich nicht/kann ich nicht beurteilen

Quelle: Infratest dimap: DeutschlandTREND

Fraktionsvorsitzender der Linkspartei Gregor Gysi

Wie zufrieden sind Sie mit der politischen Arbeit von Gregor Gysi?



Konrad
Adenauer
Stiftung

<http://wahlen.kas.de>

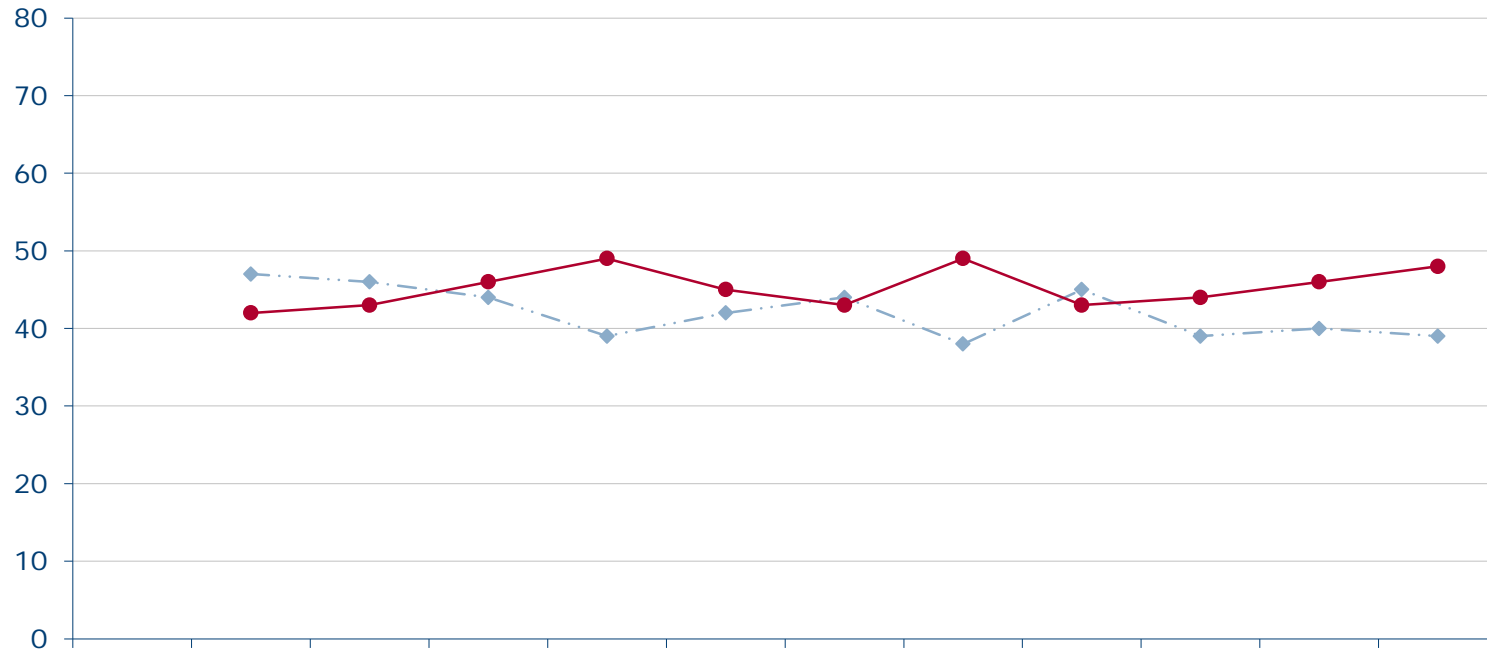

—◆— sehr zufrieden/
zufrieden

—●— weniger zufrieden/
gar nicht zufrieden

Quelle: Infratest dimap: DeutschlandTREND

Fraktionsvorsitzender der Linkspartei Gregor Gysi
 Wie zufrieden sind Sie mit der politischen Arbeit von Gregor Gysi?

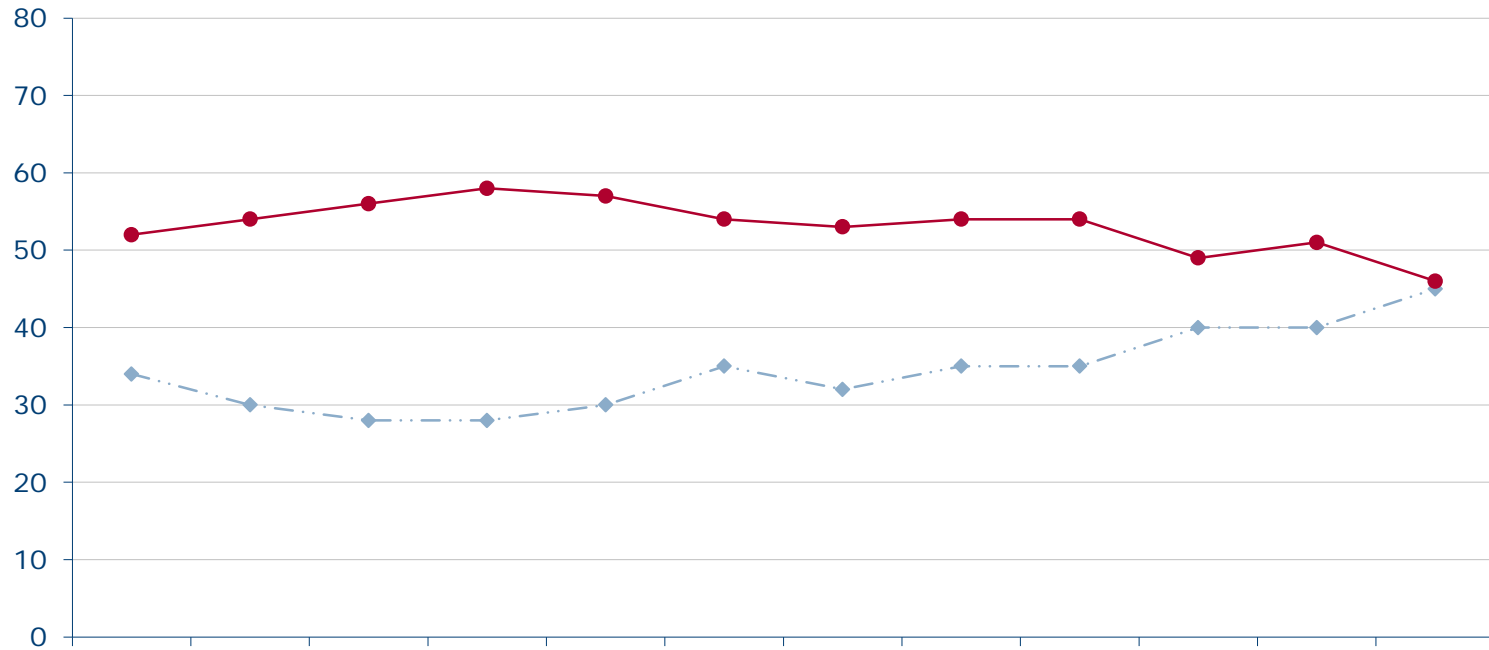

	Jan 13	Feb 13	Mrz 13	Apr 13	Mai 13	Jun 13	Jul 13	Aug 13	Sep 13	Okt 13	Nov 13	Dez 13
—◆— sehr zufrieden/ zufrieden	34	30	28	28	30	35	32	35	35	40	40	45
—●— weniger zufrieden/ gar nicht zufrieden	52	54	56	58	57	54	53	54	54	49	51	46

Fraktionsvorsitzender der Linkspartei Gregor Gysi

Wie zufrieden sind Sie mit der politischen Arbeit von Gregor Gysi?

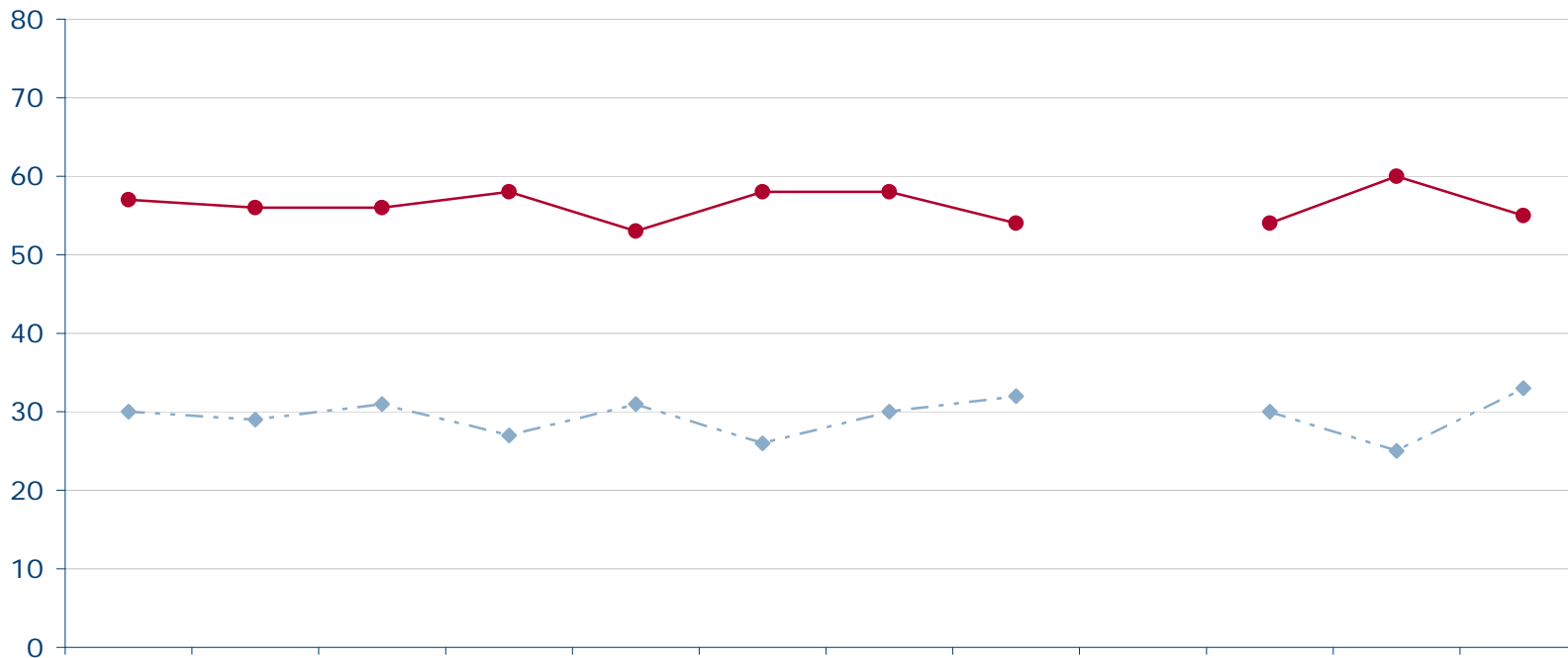

	Jan 12	Feb 12	Mrz 12	Apr 12	Mai 12	Jun 12	Jul 12	Aug 12	Sep 12	Okt 12	Nov 12	Dez 12
—◆— sehr zufrieden/ zufrieden	30	29	31	27	31	26	30	32		30	25	33
—●— weniger zufrieden/ gar nicht zufrieden	57	56	56	58	53	58	58	54		54	60	55

Quelle: Infratest dimap: DeutschlandTREND

Fraktionsvorsitzender der Linkspartei Gregor Gysi

Wie zufrieden sind Sie mit der politischen Arbeit von Gregor Gysi?



Konrad
Adenauer
Stiftung

<http://wahlen.kas.de>

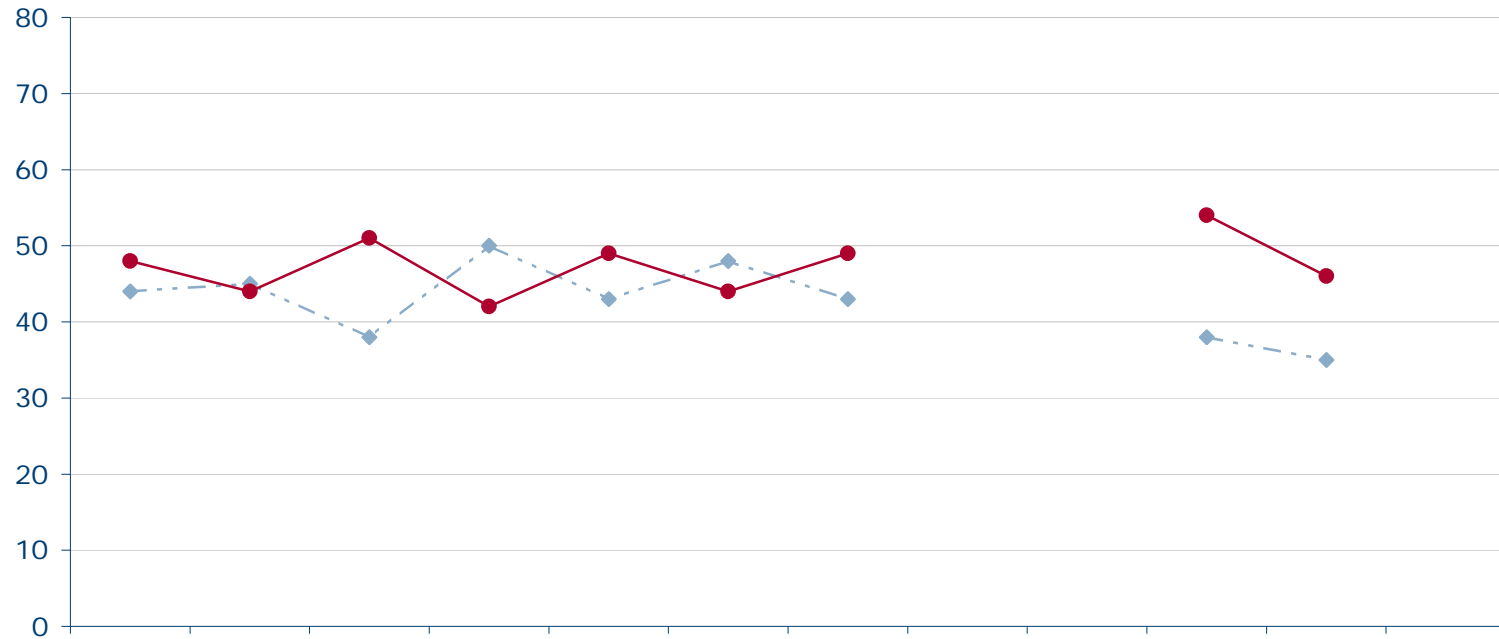

	Jan 11	Feb 11	Mrz 11	Apr 11	Mai 11	Jun 11	Jul 11	Aug 11	Sep 11	Okt 11	Nov 11	Dez 11
—◆— sehr zufrieden/ zufrieden	44	45	38	50	43	48	43			38	35	
—●— weniger zufrieden/ gar nicht zufrieden	48	44	51	42	49	44	49			54	46	

Quelle: Infratest dimap: DeutschlandTREND

Fraktionsvorsitzender der Linkspartei Gregor Gysi

Wie zufrieden sind Sie mit der politischen Arbeit von Gregor Gysi?



Konrad
Adenauer
Stiftung

<http://wahlen.kas.de>

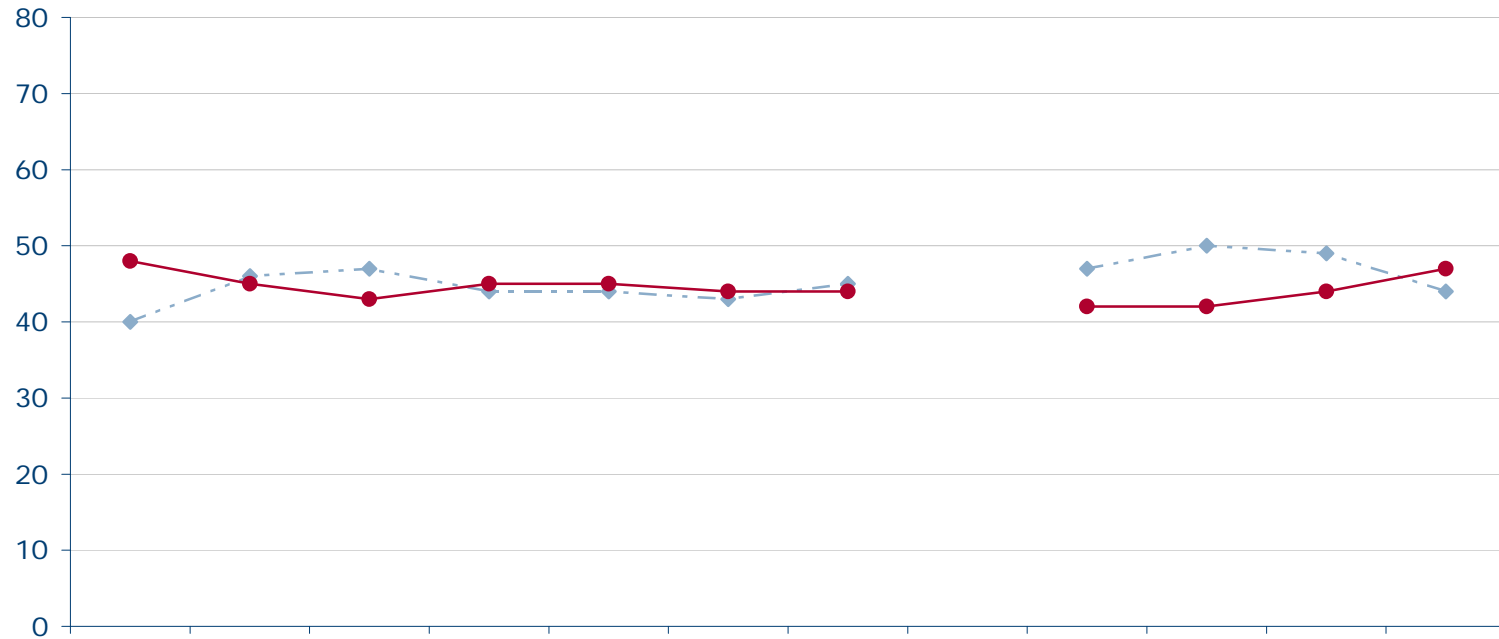

	Jan 10	Feb 10	Mrz 10	Apr 10	Mai 10	Jun 10	Jul 10	Aug 10	Sep 10	Okt 10	Nov 10	Dez 10
—◆— sehr zufrieden/ zufrieden	40	46	47	44	44	43	45		47	50	49	44
—●— weniger zufrieden/ gar nicht zufrieden	48	45	43	45	45	44	44		42	42	44	47

Quelle: Infratest dimap: DeutschlandTREND

Fraktionsvorsitzender der Linkspartei.PDS Gregor Gysi

Wie zufrieden sind Sie mit der politischen Arbeit von Gregor Gysi?



Konrad
Adenauer
Stiftung

<http://wahlen.kas.de>

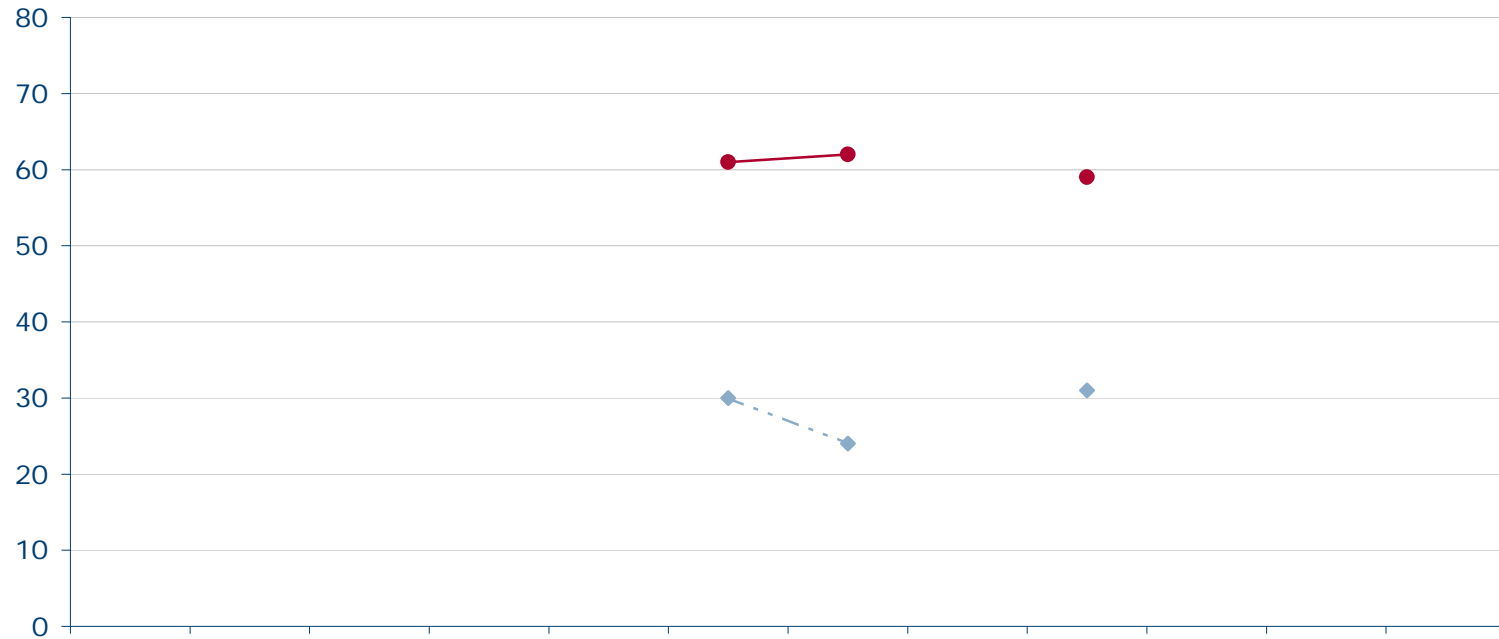

	Jan 08	Feb 08	Mrz 08	Apr 08	Mai 08	Jun 08	Jul 08	Aug 08	Sep 08	Okt 08	Nov 08	Dez 08
— ◆ — sehr zufrieden/ zufrieden						30	24		31			
— ● — weniger zufrieden/ gar nicht zufrieden						61	62		59			

Quelle: Infratest dimap: DeutschlandTREND

Fraktionsvorsitzender der Linkspartei.PDS Gregor Gysi

Wie zufrieden sind Sie mit der politischen Arbeit von Gregor Gysi?



Konrad
Adenauer
Stiftung

<http://wahlen.kas.de>

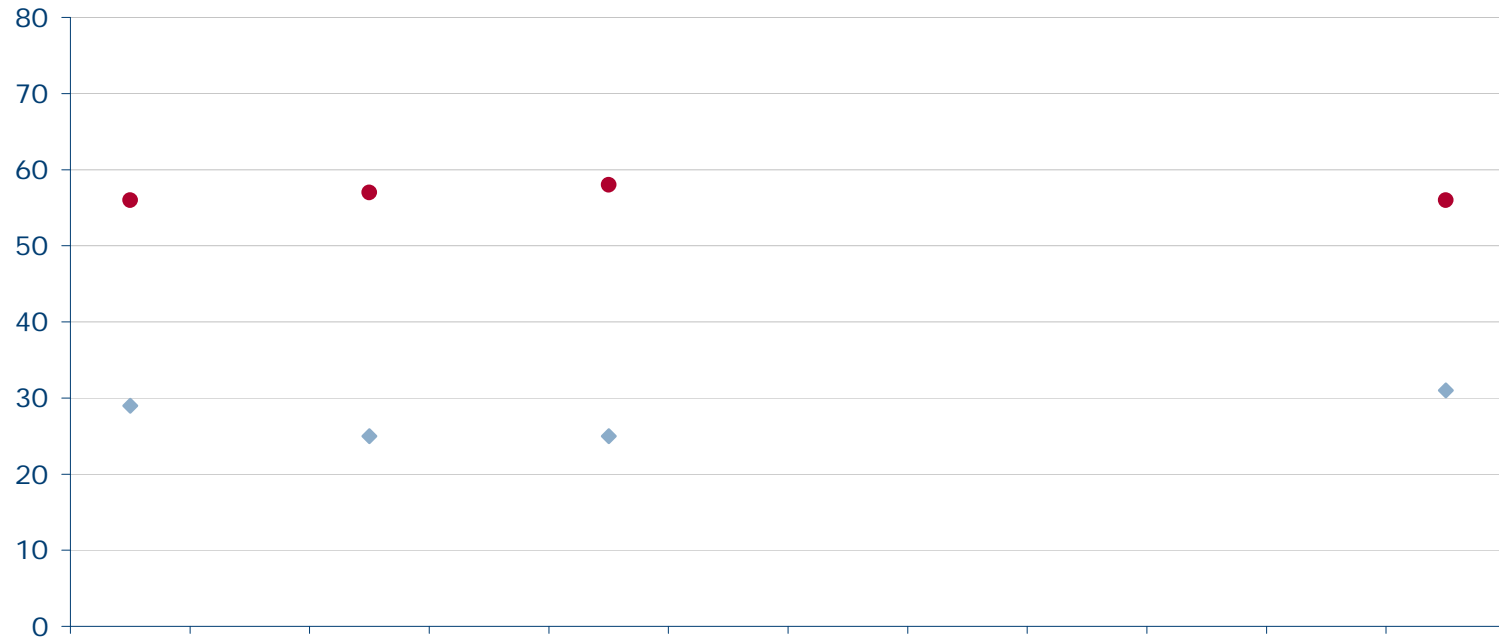

	Jan 07	Feb 07	Mrz 07	Apr 07	Mai 07	Jun 07	Jul 07	Aug 07	Sep 07	Okt 07	Nov 07	Dez 07
— ◆ — sehr zufrieden/ zufrieden	29		25		25							31
— ● — weniger zufrieden/ gar nicht zufrieden	56		57		58							56

Quelle: Infratest dimap: DeutschlandTREND

Fraktionsvorsitzender der Linkspartei.PDS Gregor Gysi

Wie zufrieden sind Sie mit der politischen Arbeit von Gregor Gysi?



Konrad
Adenauer
Stiftung

<http://wahlen.kas.de>

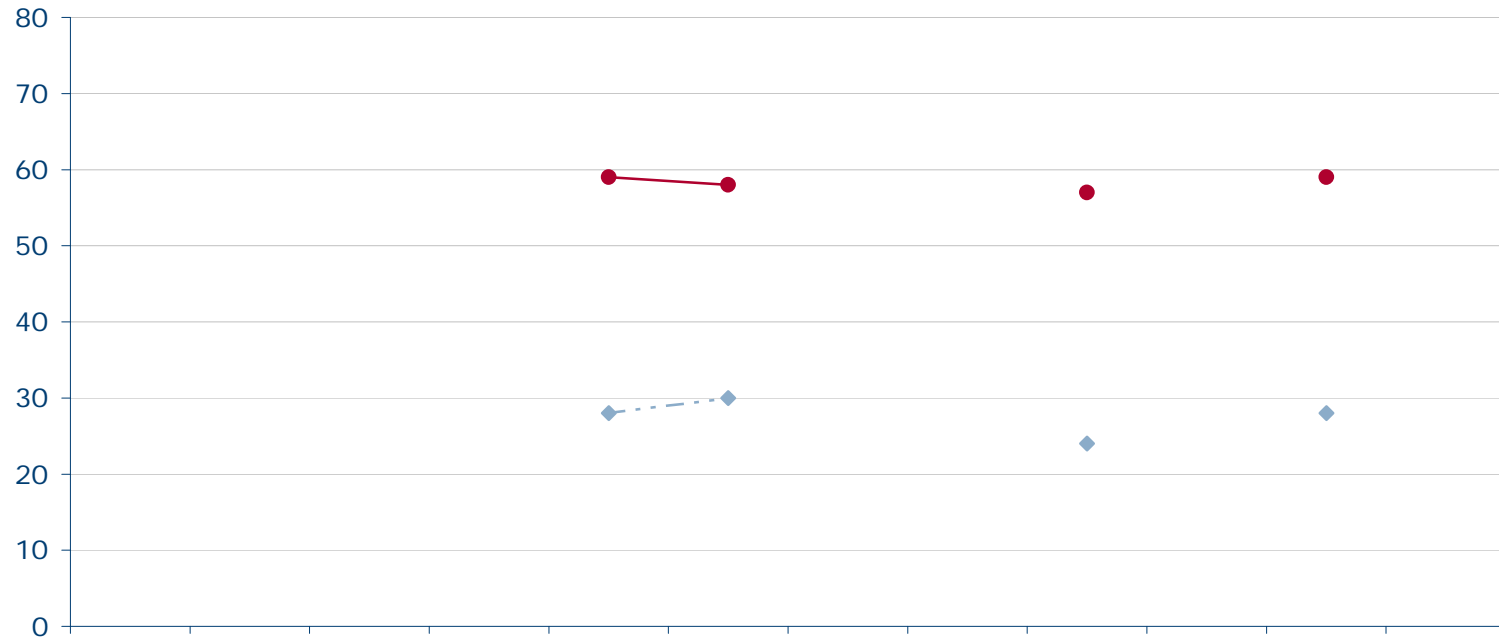

	Jan 06	Feb 06	Mrz 06	Apr 06	Mai 06	Jun 06	Jul 06	Aug 06	Sep 06	Okt 06	Nov 06	Dez 06
— ◆ — sehr zufrieden/ zufrieden					28	30			24		28	
— ● — weniger zufrieden/ gar nicht zufrieden					59	58			57		59	

Quelle: Infratest dimap: DeutschlandTREND

PDS-Spitzenkandidat Gregor Gysi

Wie zufrieden sind Sie mit der politischen Arbeit von Gregor Gysi?



Konrad
Adenauer
Stiftung

<http://wahlen.kas.de>

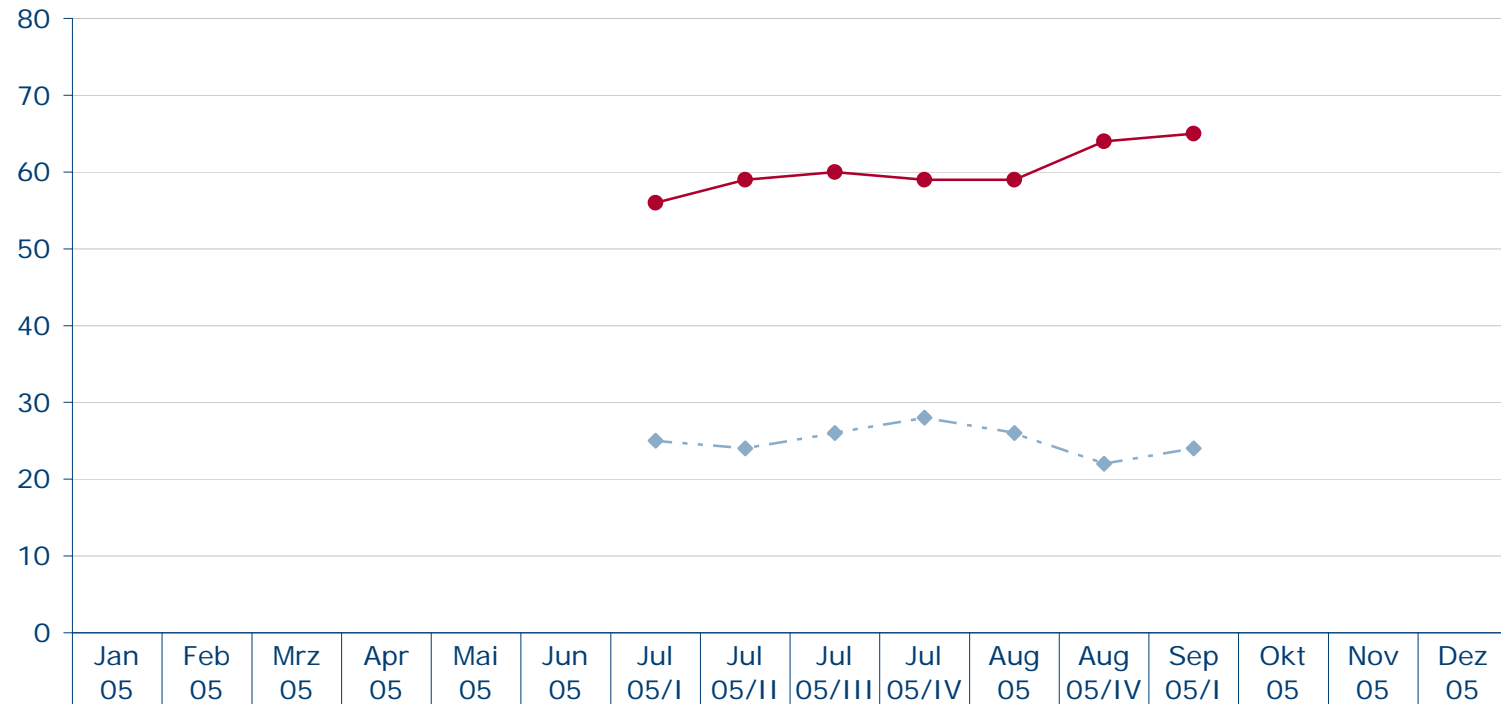

—◆— sehr zufrieden/ zufrieden							25	24	26	28	26	22	24			
—●— weniger zufrieden/ gar nicht zufrieden							56	59	60	59	59	64	65			

Quelle: Infratest dimap: DeutschlandTREND