

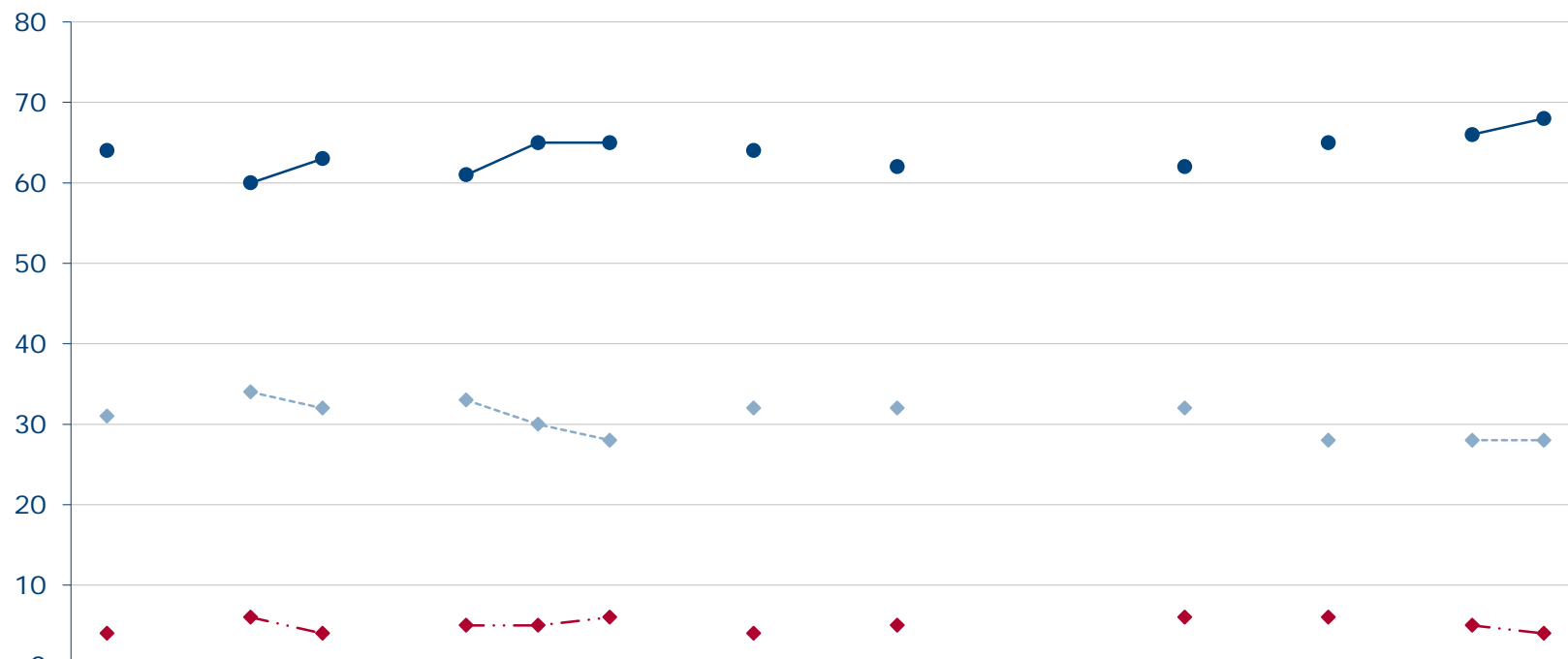

# Allgemeine wirtschaftliche Lage: Bewertung 2017



	Jan I 17	Jan II 17	Feb 17	Mrz 17	Apr I 17	Apr II 17	Mai 17	Jun I 17	Jun II 17	Jul I 17	Jul II 17	Aug I 17	Aug II 17	Sep I 17	Sep II 17	Sep III 17	Sep IV 17	Okt I 17	Okt II 17	Nov 17	Dez 17
—●— gut	64		60	63		61	65	65		64		62				62		65		66	68
- - -◆- - - teils/teils	31		34	32		33	30	28		32		32				32		28		28	28
- - -◆- - - schlecht	4		6	4		5	5	6		4		5				6		6		5	4

Quelle: Forschungsgruppe Wahlen: Politbarometer

# Allgemeine wirtschaftliche Lage: Bewertung 2016

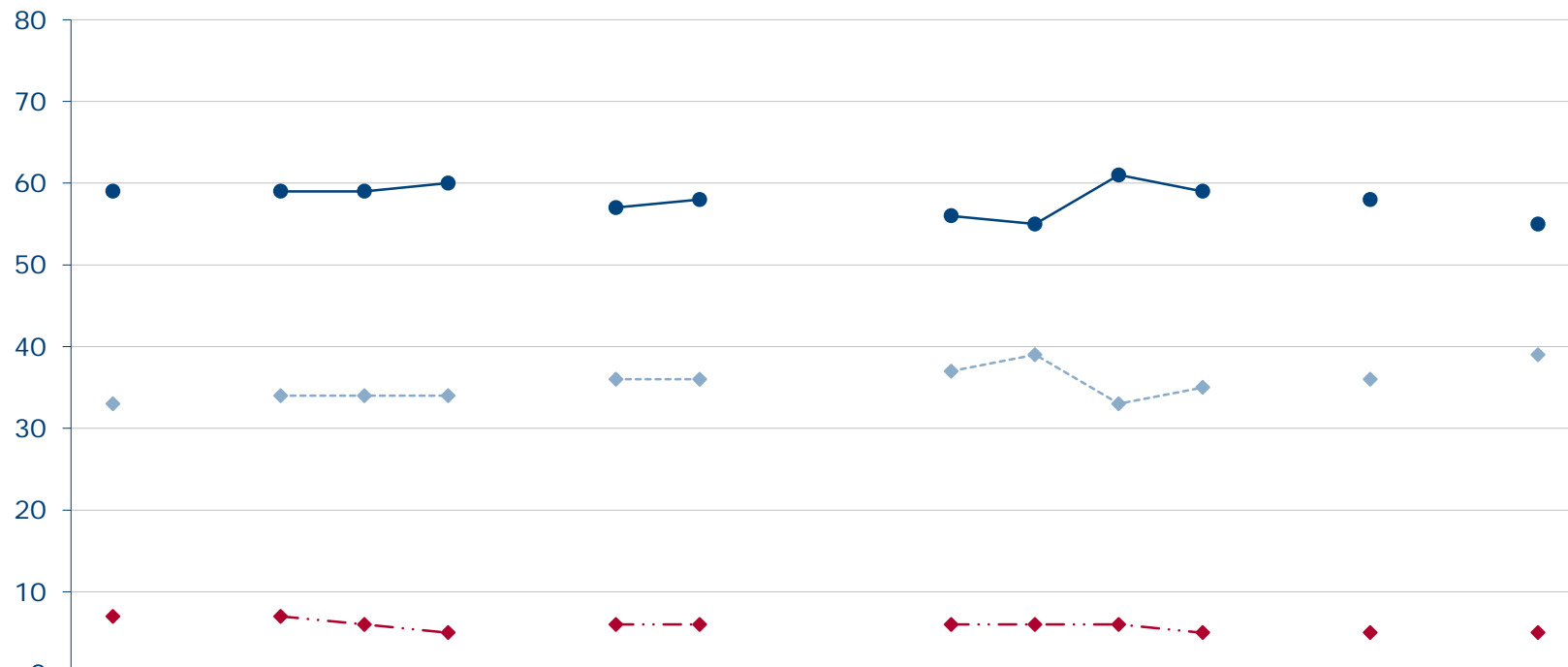

	Jan I 16	Jan II 16	Feb 16	Mrz 16	Apr I 16	Apr II 16	Mai 16	Jun I 16	Jun II 16	Jul I 16	Jul II 16	Aug 16	Sep 16	Okt I 16	Okt II 16	Nov I 16	Nov II 16	Dez 16
—●— gut	59		59	59	60		57	58			56	55	61	59		58		55
- - -◆- - - teils/teils	33		34	34	34		36	36			37	39	33	35		36		39
- · -◆- · - schlecht	7		7	6	5		6	6			6	6	6	5		5		5

Quelle: Forschungsgruppe Wahlen: Politbarometer

# Allgemeine wirtschaftliche Lage: Bewertung 2015

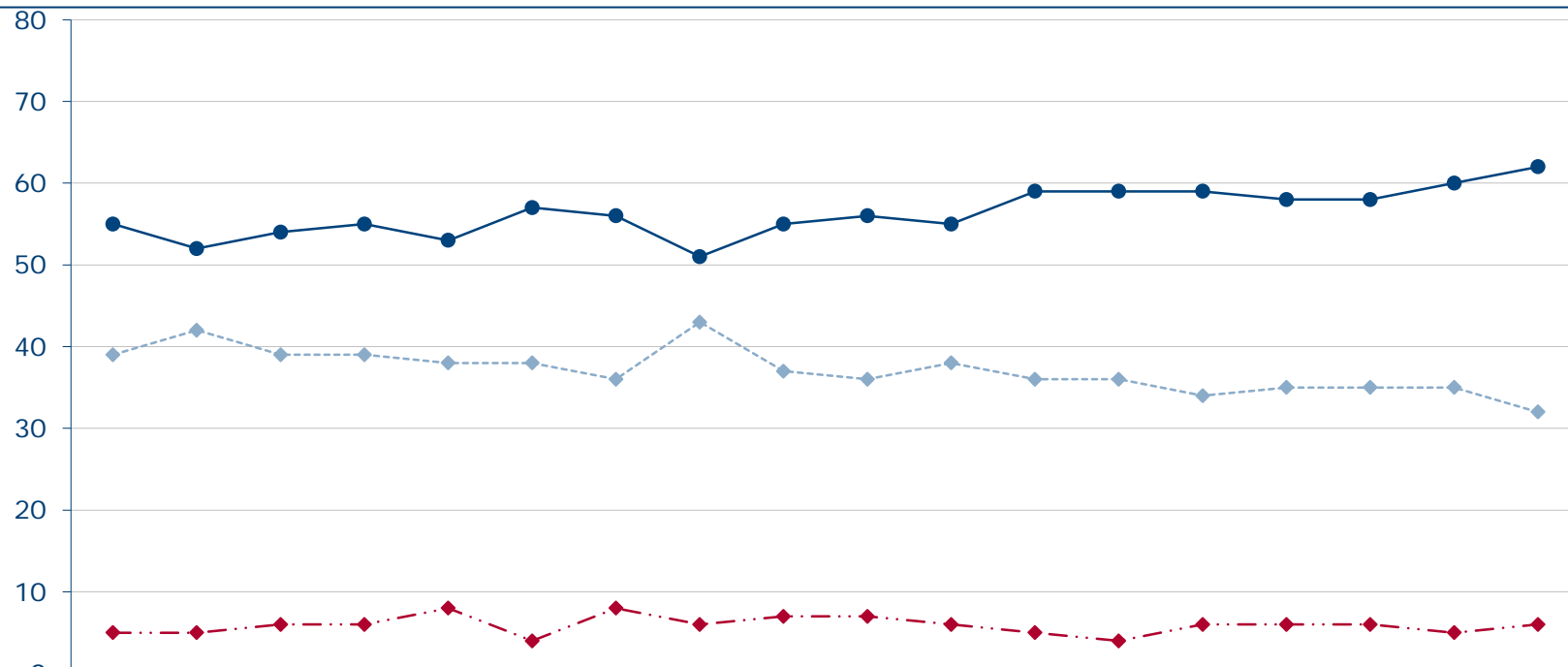

	Jan I 15	Jan II 15	Feb 15	Mrz I 15	Mrz II 15	Apr 15	Mai 15	Jun 15	Jul I 15	Jul II 15	Aug 15	Sep I 15	Sep II 15	Okt I 15	Okt II 15	Nov I 15	Nov II 15	Dez 15
—●— gut	55	52	54	55	53	57	56	51	55	56	55	59	59	59	58	58	60	62
- - -◆- - - teils/teils	39	42	39	39	38	38	36	43	37	36	38	36	36	34	35	35	35	32
- ◆ - - schlech	5	5	6	6	8	4	8	6	7	7	6	5	4	6	6	6	5	6

Quelle: Forschungsgruppe Wahlen: Politbarometer

# Allgemeine wirtschaftliche Lage: Bewertung 2014

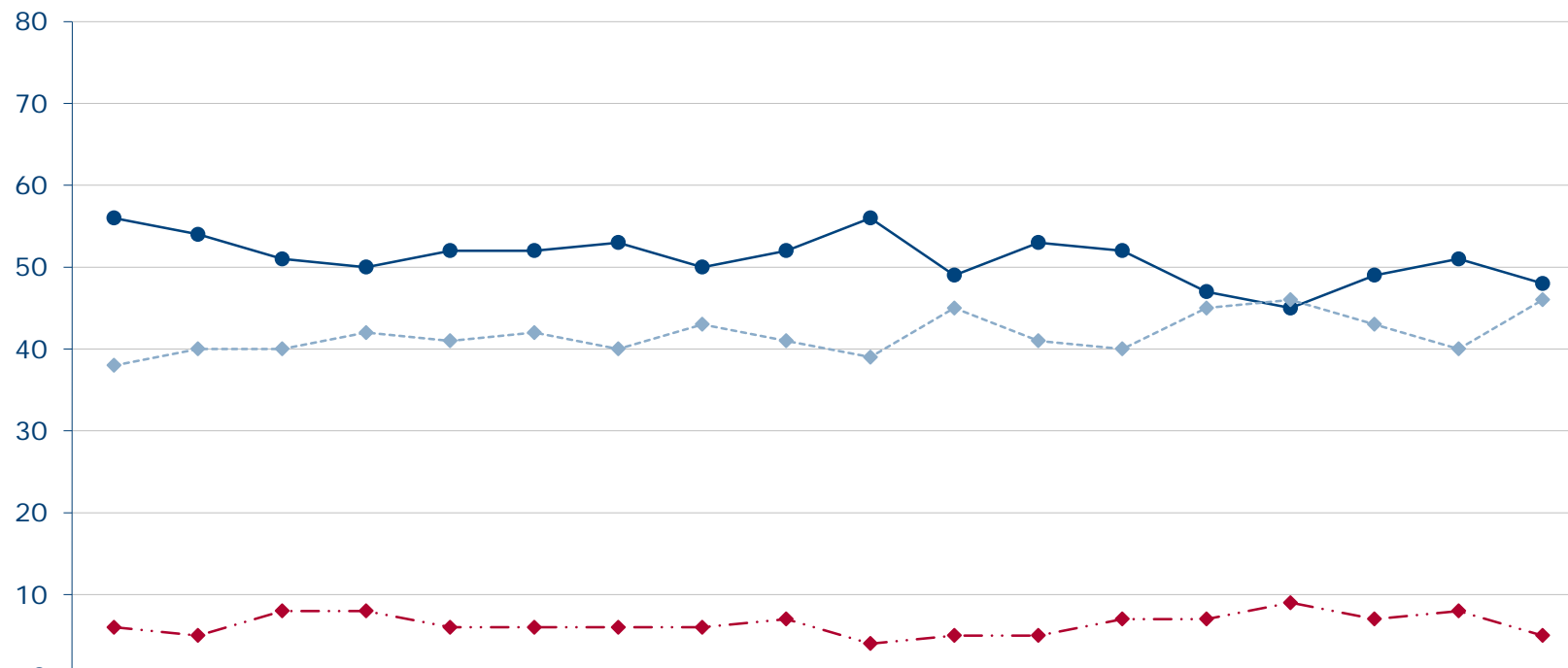

	Jan I 14	Jan II 14	Feb 14	Mrz I 14	Mrz II 14	Apr 14	Mai 14	Jun I 14	Jun II 14	Jul 14	Aug 14	Sep I 14	Sep II 14	Okt I 14	Okt II 14	Nov I 14	Nov II 14	Dez 14
—●— gut	56	54	51	50	52	52	53	50	52	56	49	53	52	47	45	49	51	48
- - -◆- - - teils/teils	38	40	40	42	41	42	40	43	41	39	45	41	40	45	46	43	40	46
- - -◆- - - schlecht	6	5	8	8	6	6	6	6	7	4	5	5	7	7	9	7	8	5

Quelle: Forschungsgruppe Wahlen: Politbarometer

# Allgemeine wirtschaftliche Lage: Bewertung 2013

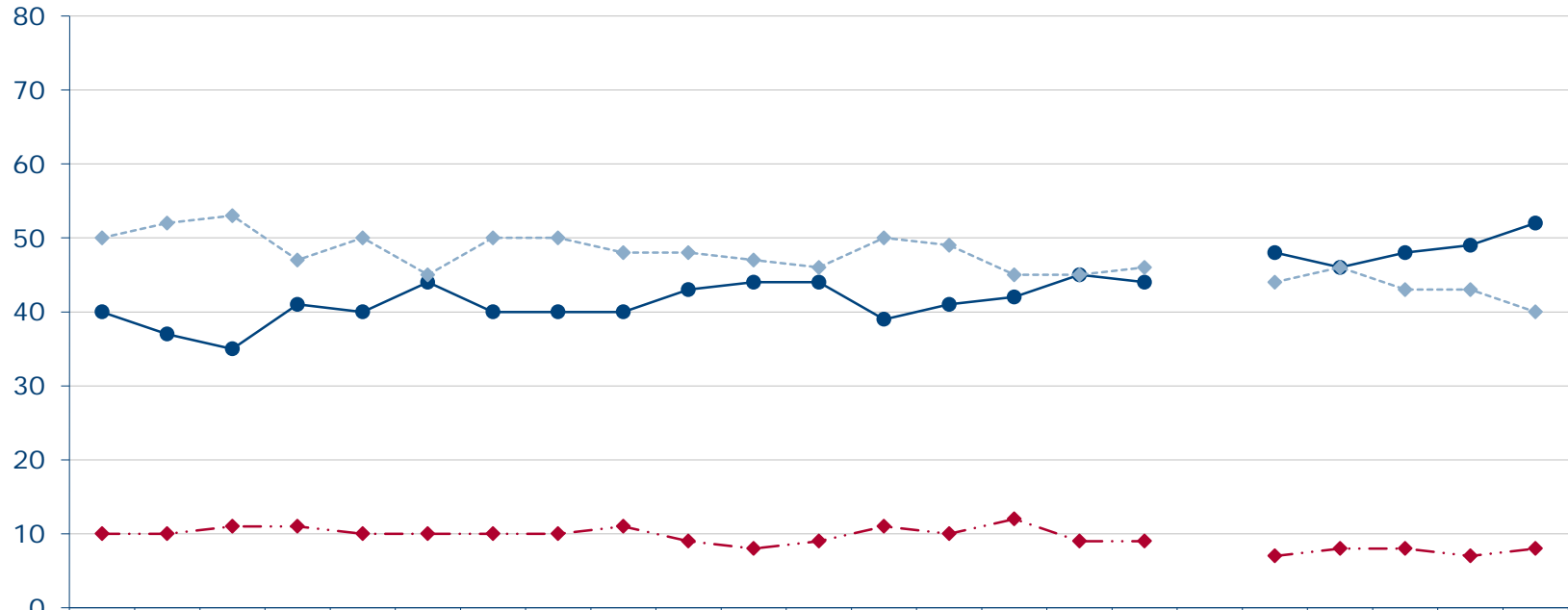

	Jan I 13	Jan II 13	Feb 13	Mrz I 13	Mrz II 13	Apr I 13	Apr II 13	Mai 13	Jun I 13	Jun II 13	Jul 13	Aug I 13	Aug II 13	Aug III 13	Aug IV 13	Sep I 13	Sep II 13	Sep III 13	Sep IV 13	Okt 13	Nov I 13	Nov II 13	Dez 13
—●— gut	40	37	35	41	40	44	40	40	40	43	44	44	39	41	42	45	44		48	46	48	49	52
- - -◆- - - teils/teils	50	52	53	47	50	45	50	50	48	48	47	46	50	49	45	45	46		44	46	43	43	40
- ◆ - schlecht	10	10	11	11	10	10	10	10	11	9	8	9	11	10	12	9	9		7	8	8	7	8

Quelle: Forschungsgruppe Wahlen: Politbarometer

# Allgemeine wirtschaftliche Lage: Bewertung 2012

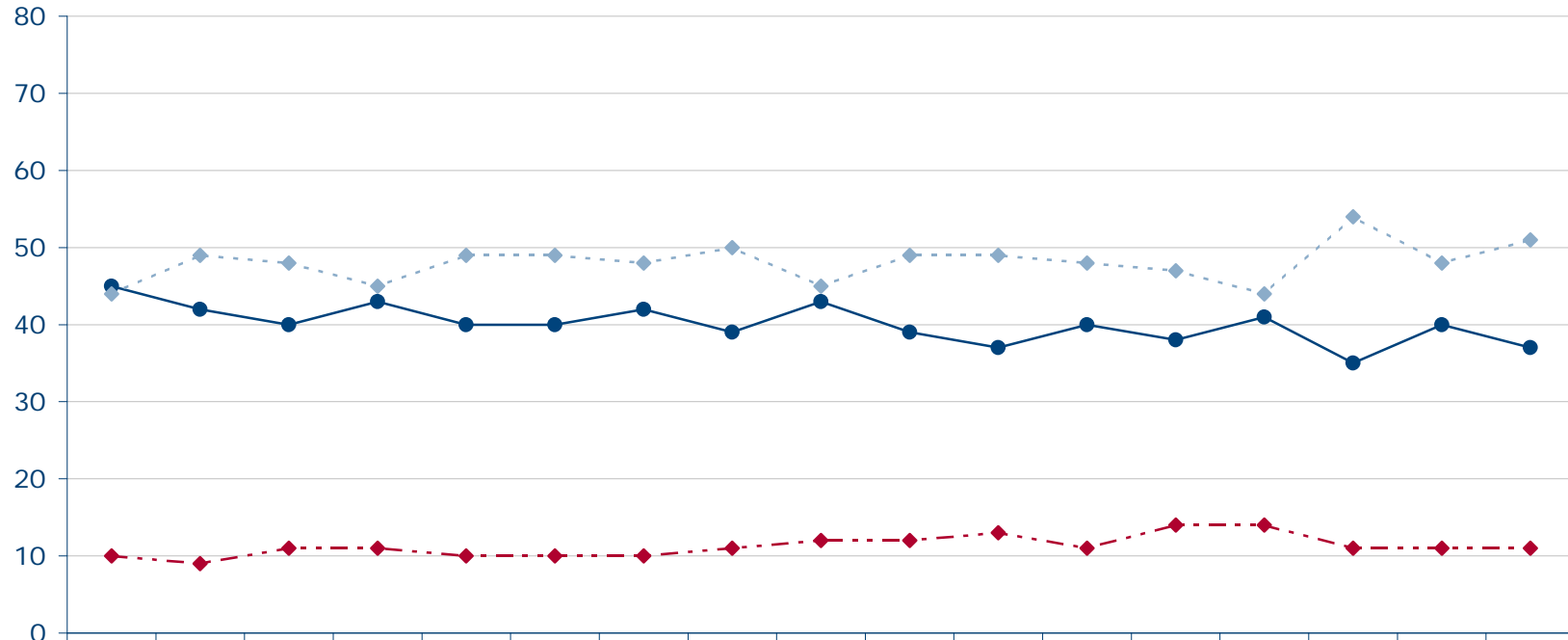

	Jan I 12	Jan II 12	Feb 12	Mrz I 12	Mrz II 12	Apr 12	Mai II 12	Jun 12	Jul 12	Aug 12	Sep I 12	Sep II 12	Okt I 12	Okt II 12	Nov I 12	Nov II 12	Dez 12
—●— gut	45	42	40	43	40	40	42	39	43	39	37	40	38	41	35	40	37
- -◆- - teils/teils	44	49	48	45	49	49	48	50	45	49	49	48	47	44	54	48	51
- -◆- - schlecht	10	9	11	11	10	10	10	11	12	12	13	11	14	14	11	11	11

Quelle: Forschungsgruppe Wahlen: Politbarometer

# Allgemeine wirtschaftliche Lage: Bewertung 2011

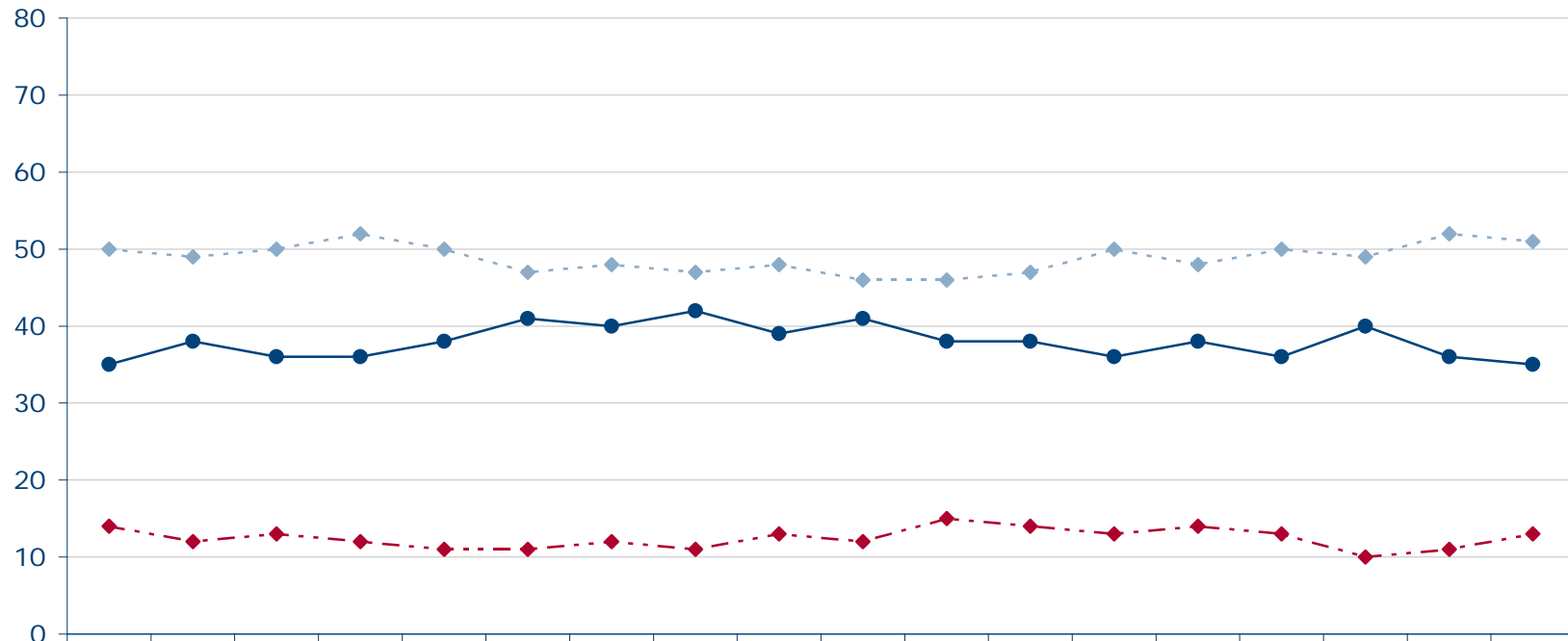

	Jan I 11	Jan II 11	Feb I 11	Feb II 11	Apr I 11	Apr II 11	Mai I 11	Mai II 11	Jun 11	Jul 11	Aug 11	Sep I 11	Sep II 11	Okt I 11	Okt II 11	Nov I 11	Nov II 11	Dez 11
—●— gut	35	38	36	36	38	41	40	42	39	41	38	38	36	38	36	40	36	35
- -◆- - teils/teils	50	49	50	52	50	47	48	47	48	46	46	47	50	48	50	49	52	51
- -◆- - schlecht	14	12	13	12	11	11	12	11	13	12	15	14	13	14	13	10	11	13

Quelle: Forschungsgruppe Wahlen: Politbarometer

# Allgemeine wirtschaftliche Lage: Bewertung 2010

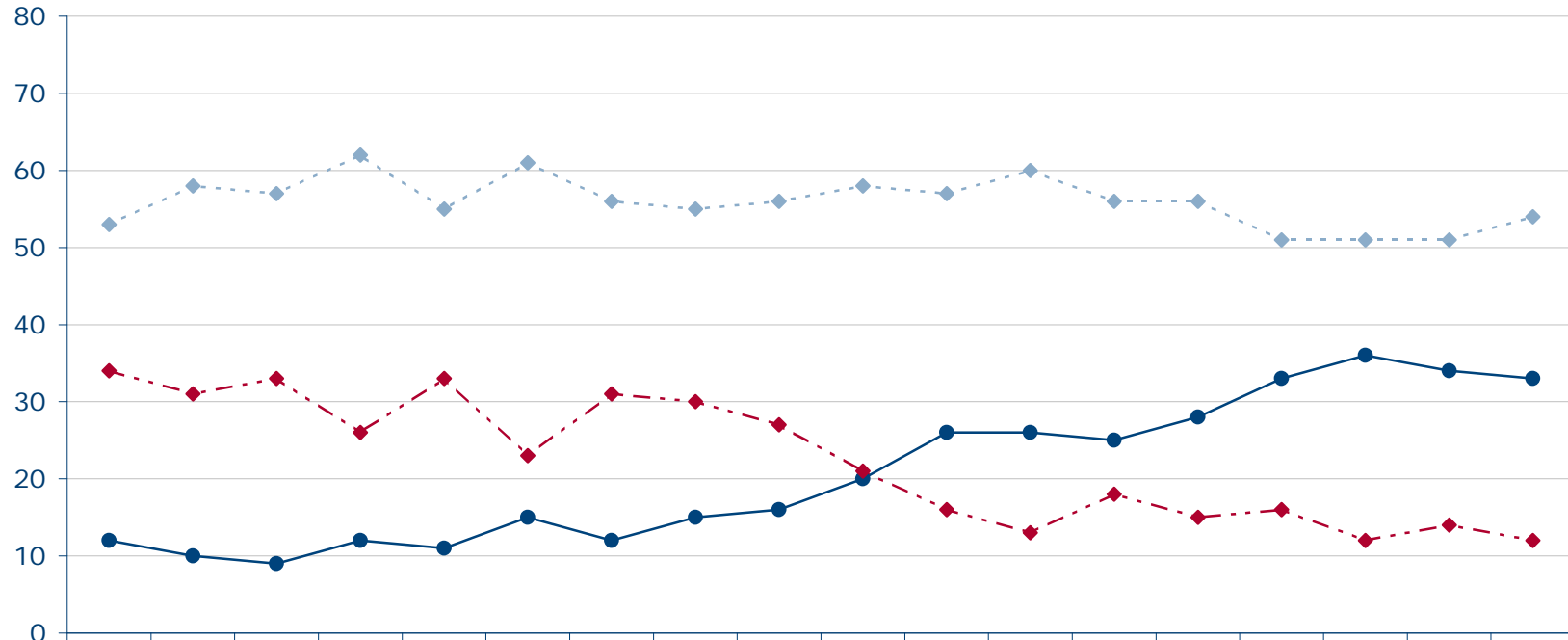

	Jan I 10	Jan II 10	Feb 10	Mrz I 10	Mrz II 10	Apr 10	Mai 10	Jun I 10	Jun II 10	Jul 10	Aug 10	Sep I 10	Sep II 10	Okt I 10	Okt II 10	Nov 10	Dez I 10	Dez II 10
—●— gut	12	10	9	12	11	15	12	15	16	20	26	26	25	28	33	36	34	33
- -◆- - teils/teils	53	58	57	62	55	61	56	55	56	58	57	60	56	56	51	51	51	54
- -◆- - schlecht	34	31	33	26	33	23	31	30	27	21	16	13	18	15	16	12	14	12

Quelle: Forschungsgruppe Wahlen: Politbarometer



# Allgemeine wirtschaftliche Lage: Bewertung 2009

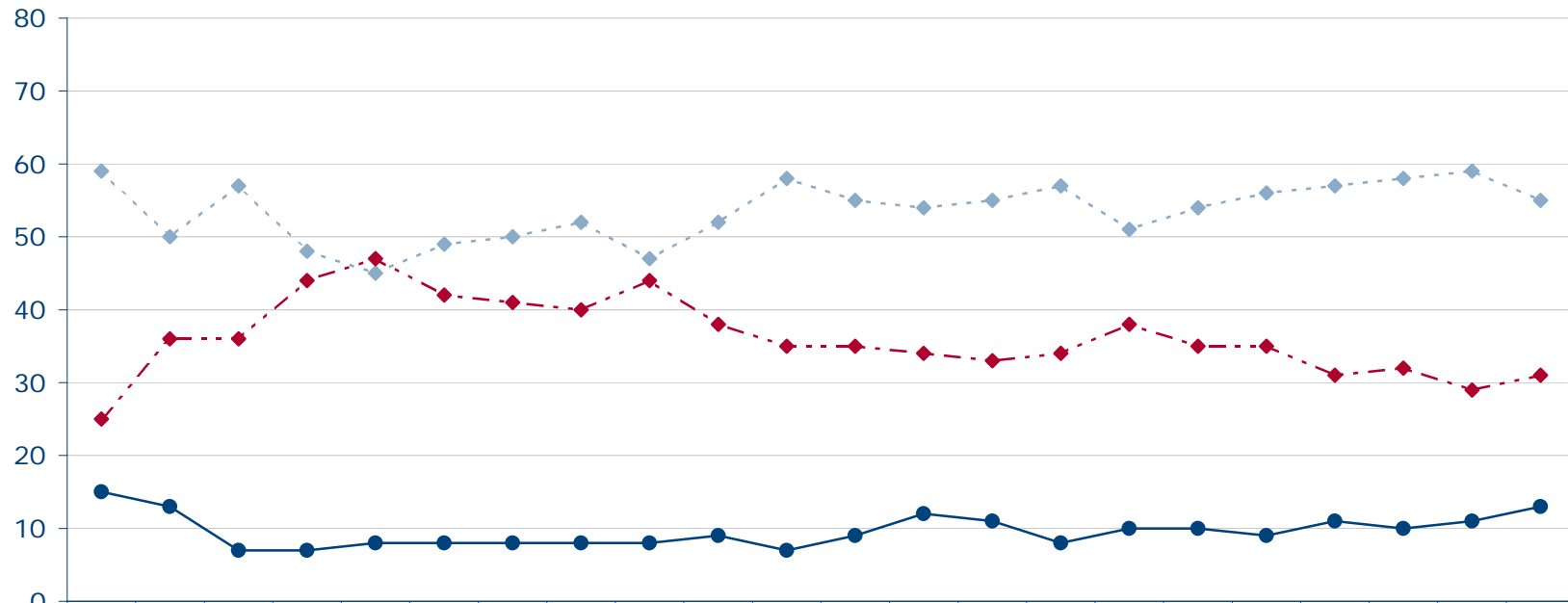

	Jan I 09	Jan II 09	Feb 09	Mrz I 09	Mrz II 09	Apr 09	Mai I 09	Mai II 09	Jun 09	Jul I 09	Jul II 09	Aug I 09	Aug II 09	Aug III 09	Sep I 09	Sep II 09	Sep III 09	Okt I 09	Okt II 09	Okt III 09	Nov 09	Dez 09
—●— gut	15	13	7	7	8	8	8	8	8	9	7	9	12	11	8	10	10	9	11	10	11	13
- -◆- - teils/teils	59	50	57	48	45	49	50	52	47	52	58	55	54	55	57	51	54	56	57	58	59	55
- -◆- - schlecht	25	36	36	44	47	42	41	40	44	38	35	35	34	33	34	38	35	35	31	32	29	31

Quelle: Forschungsgruppe Wahlen: Politbarometer

# Allgemeine wirtschaftliche Lage: Bewertung 2008

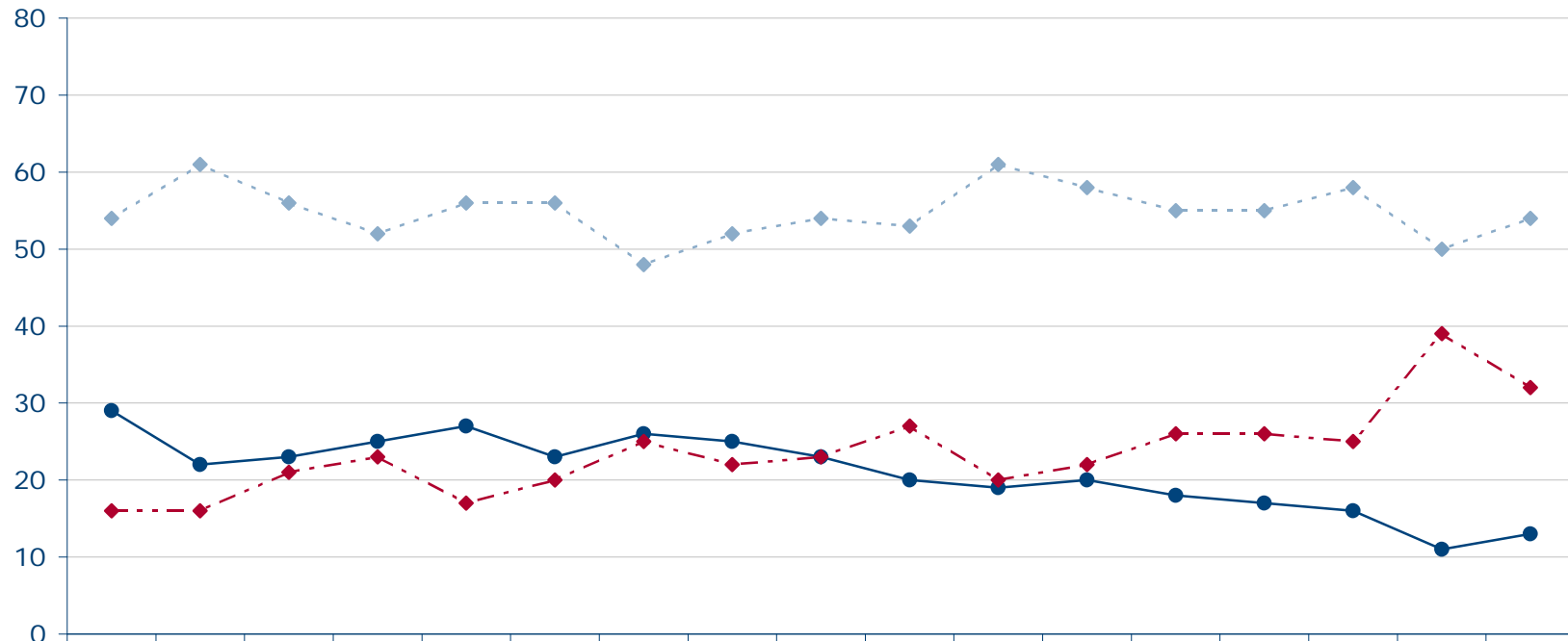

	Jan 08	Feb 08	Feb II 08	Mrz 08	Apr I 08	Apr II 08	Mai I 08	Mai II 08	Jun 08	Jul 08	Aug 08	Sep 08	Okt I 08	Okt II 08	Nov I 08	Nov II 08	Dez 08
—●— gut	29	22	23	25	27	23	26	25	23	20	19	20	18	17	16	11	13
- - -◆- - - teils/teils	54	61	56	52	56	56	48	52	54	53	61	58	55	55	58	50	54
- - -◆- - - schlecht	16	16	21	23	17	20	25	22	23	27	20	22	26	26	25	39	32

Quelle: Forschungsgruppe Wahlen: Politbarometer

# Allgemeine wirtschaftliche Lage: Bewertung 2007

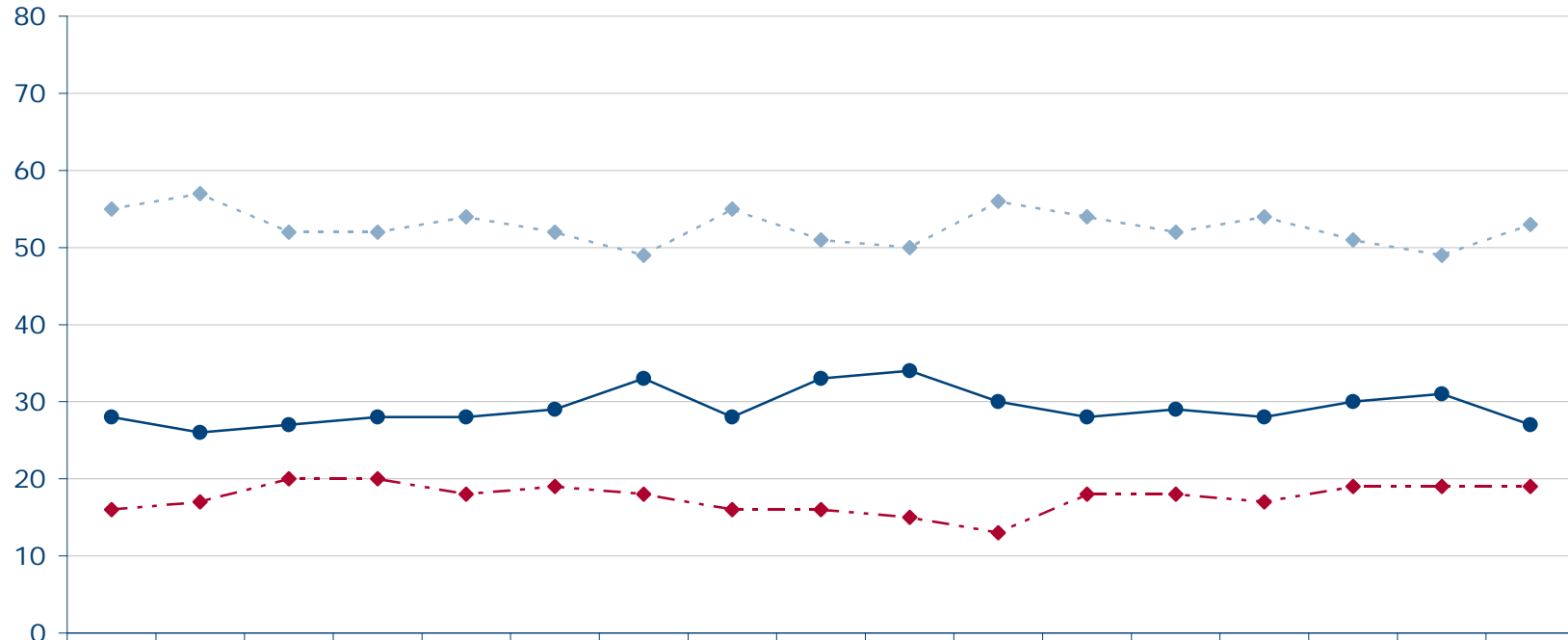

	Jan 07	Feb 07	Mrz 07	Mrz II 07	Mrz III 07	Apr 07	Mai 07	Jun I 07	Jun II 07	Jul 07	Aug 07	Sep 07	Okt I 07	Okt II 07	Nov I 07	Nov II 07	Dez 07
—●— gut	28	26	27	28	28	29	33	28	33	34	30	28	29	28	30	31	27
- - -◆- - - teils/teils	55	57	52	52	54	52	49	55	51	50	56	54	52	54	51	49	53
- - -◆- - - schlecht	16	17	20	20	18	19	18	16	16	15	13	18	18	17	19	19	19

Quelle: Forschungsgruppe Wahlen: Politbarometer

# Allgemeine wirtschaftliche Lage: Bewertung 2006

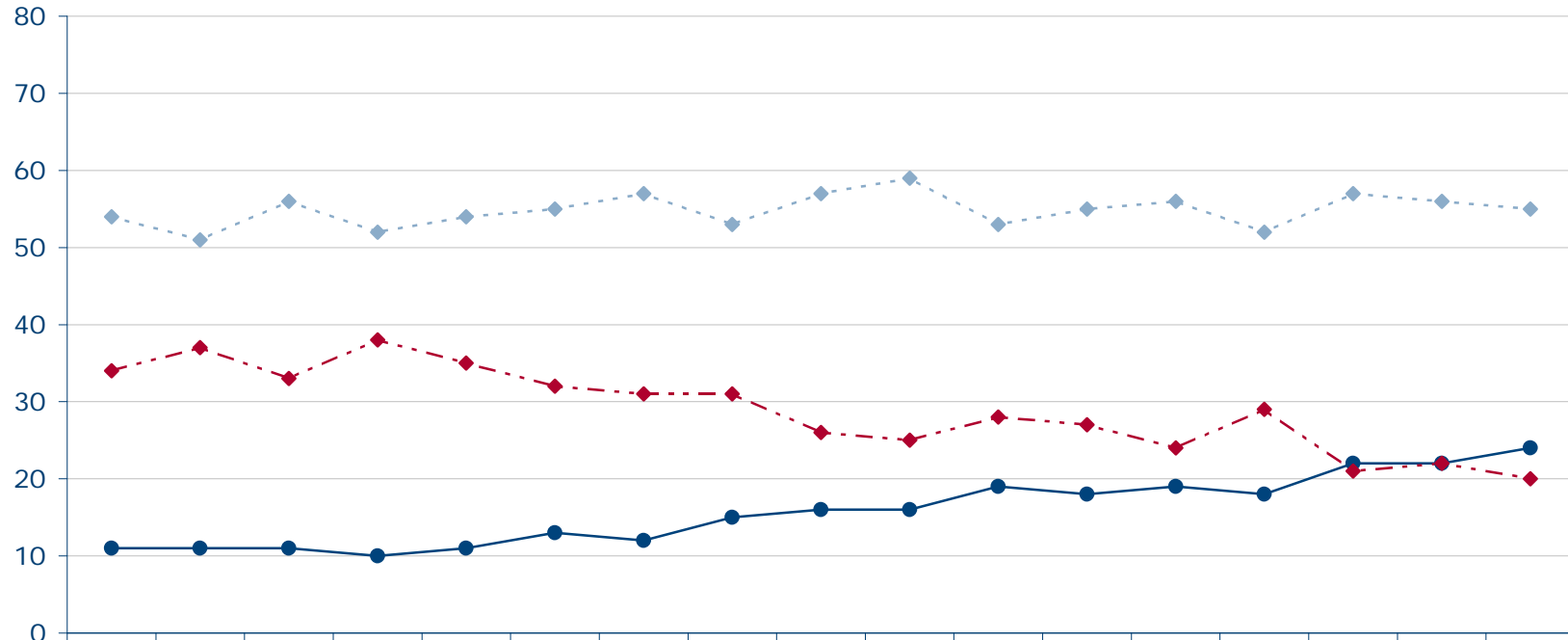

	Jan 06/I	Jan 06/II	Feb 06	Mrz 06	Apr 06 I	Apr 06 II	Mai 06	Jun 06	Jul 06	Aug 06	Sep I 06	Sep II 06	Okt I 06	Okt II 06	Nov I 06	Nov II 06	Dez 06
—●— gut	11	11	11	10	11	13	12	15	16	16	19	18	19	18	22	22	24
- - -◆- - - teils/teils	54	51	56	52	54	55	57	53	57	59	53	55	56	52	57	56	55
- - -◆- - - schlecht	34	37	33	38	35	32	31	31	26	25	28	27	24	29	21	22	20

Quelle: Forschungsgruppe Wahlen: Politbarometer

# Allgemeine wirtschaftliche Lage: Bewertung 2005

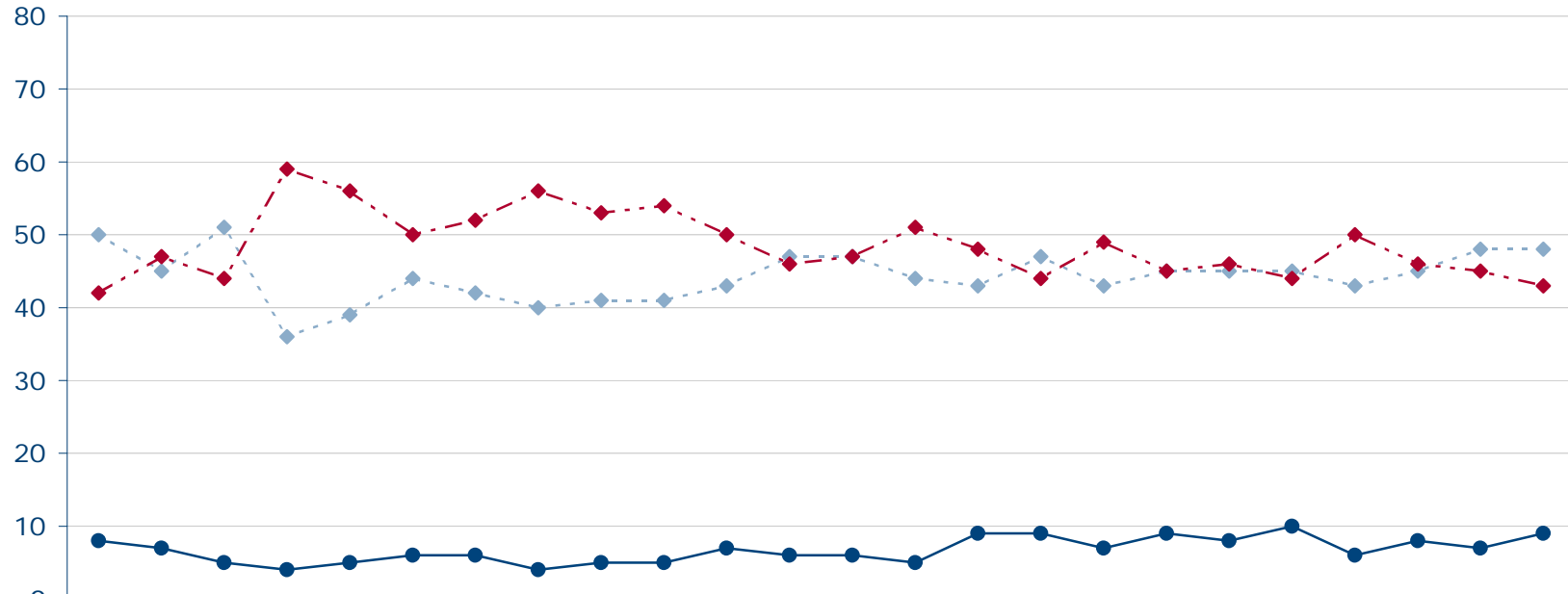

	Jan 05/ I	Jan 05/ II	Feb 05	Mrz 05	Apr 05/ I	Apr 05/ II	Mai 05	Jun 05/ I	Jun 05/ II	Jul 05/ I	Jul 05/ II	Aug 05/ I	Aug 05/ II	Aug 05/ III	Aug 05/ IV	Sep 05/ I	Sep 05/ II	Sep 05/ III	Okt 05/ I	Okt 05/ II	Okt 05/ III	Nov 05/ I	Nov 05/ II	Dez 05
—●— gut	8	7	5	4	5	6	6	4	5	5	7	6	6	5	9	9	7	9	8	10	6	8	7	9
- -◆- - teils/teils	50	45	51	36	39	44	42	40	41	41	43	47	47	44	43	47	43	45	45	45	43	45	48	48
- -■- - schlecht	42	47	44	59	56	50	52	56	53	54	50	46	47	51	48	44	49	45	46	44	50	46	45	43

Quelle: Forschungsgruppe Wahlen: Politbarometer

## Allgemeine wirtschaftliche Lage: Bewertung 2004

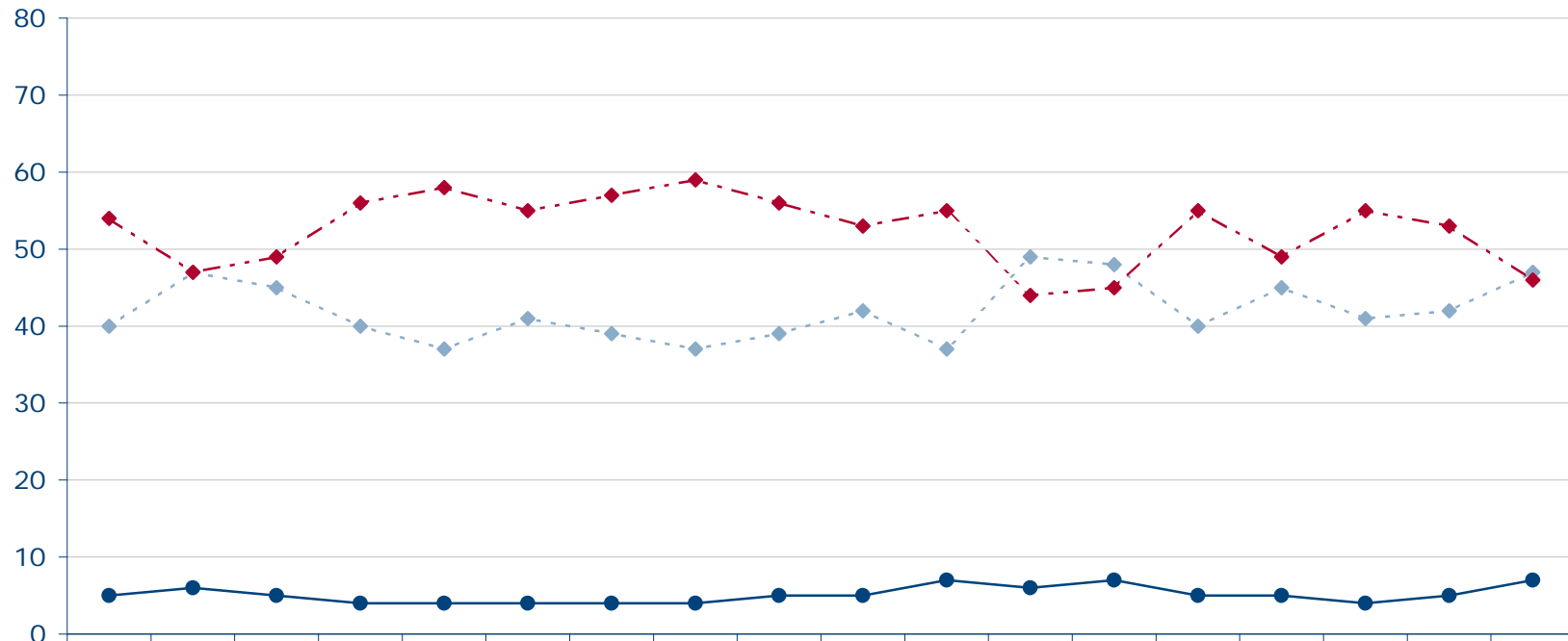

	Jan 04	Feb 04	Mrz 04/I	Mrz 04/II	Apr 04/I	Apr 04/II	Mai 04/I	Mai 04/II	Jun 04	Jul 04/I	Jul 04/II	Aug 04	Sep 04	Okt 04/I	Okt 04/II	Nov 04/I	Nov 04/II	Dez 04
—●— gut	5	6	5	4	4	4	4	4	5	5	7	6	7	5	5	4	5	7
- - -◆- - - teils/teils	40	47	45	40	37	41	39	37	39	42	37	49	48	40	45	41	42	47
- - -◆- - - schlecht	54	47	49	56	58	55	57	59	56	53	55	44	45	55	49	55	53	46

Quelle: Forschungsgruppe Wahlen: Politbarometer

# Allgemeine wirtschaftliche Lage: Bewertung 2003

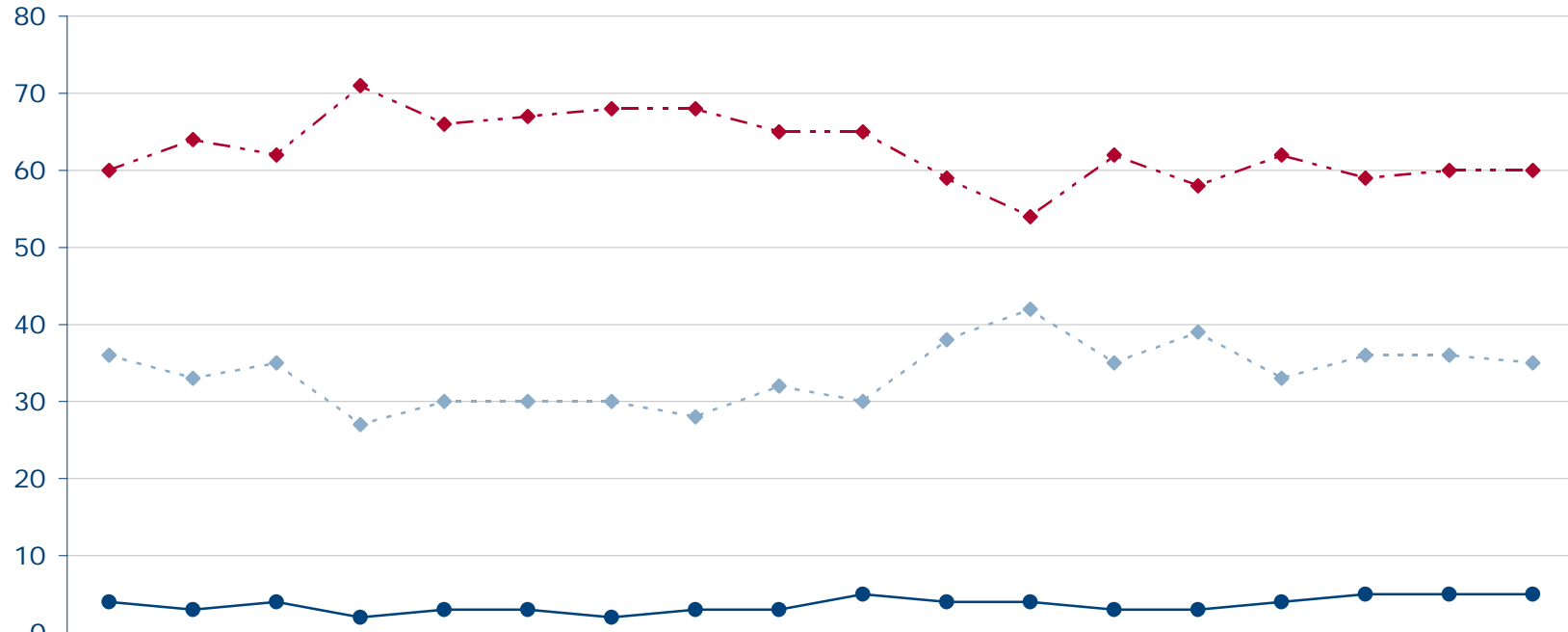

	Jan 03	Feb 03/I	Feb 03/II	Mrz 03/I	Mrz 03/II	Apr 03	Mai 03/I	Mai 03/II	Jun 03/I	Jun 03/II	Jul 03	Aug 03	Sep 03	Okt 03/I	Okt 03/II	Nov 03/I	Nov 03/II	Dez 03
—●— gut	4	3	4	2	3	3	2	3	3	5	4	4	3	3	4	5	5	5
- - -◆- - - teils/teils	36	33	35	27	30	30	30	28	32	30	38	42	35	39	33	36	36	35
- - -◆- - - schlecht	60	64	62	71	66	67	68	68	65	65	59	54	62	58	62	59	60	60

Quelle: Forschungsgruppe Wahlen: Politbarometer

## Allgemeine wirtschaftliche Lage: Bewertung 2002

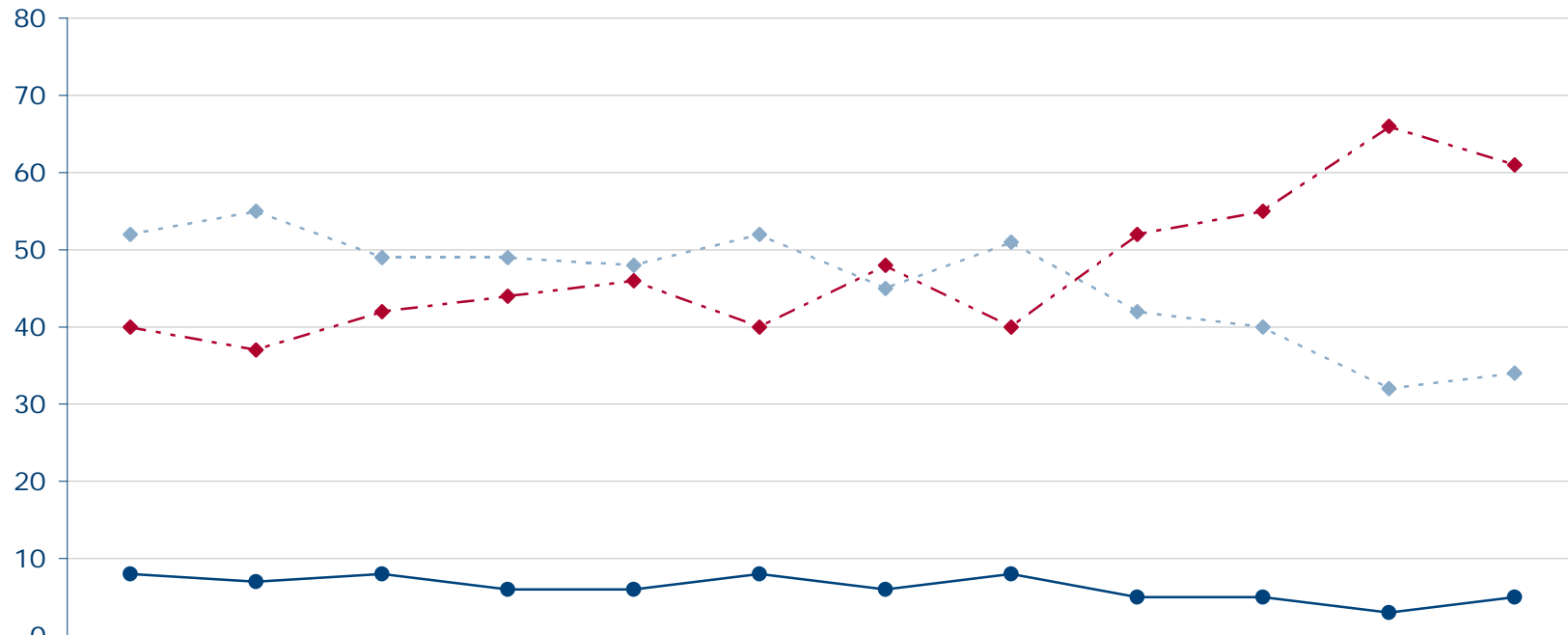

	Jan 02/11	Feb 02/11	Mrz 02/11	Apr 02/11	Mai 02/11	Jun 02/11	Jul 02/11	Aug 02/11	Sep 02/11	Okt 02	Nov 02	Dez 02
—●— gut	8	7	8	6	6	8	6	8	5	5	3	5
- - -◆- - - teils/teils	52	55	49	49	48	52	45	51	42	40	32	34
- - -◆- - - schlecht	40	37	42	44	46	40	48	40	52	55	66	61

Quelle: Forschungsgruppe Wahlen: Politbarometer