

**Wahlbeteiligung und Stimmenanteile bei Bundestagswahlen in
Deutschland
1994 - 2017**

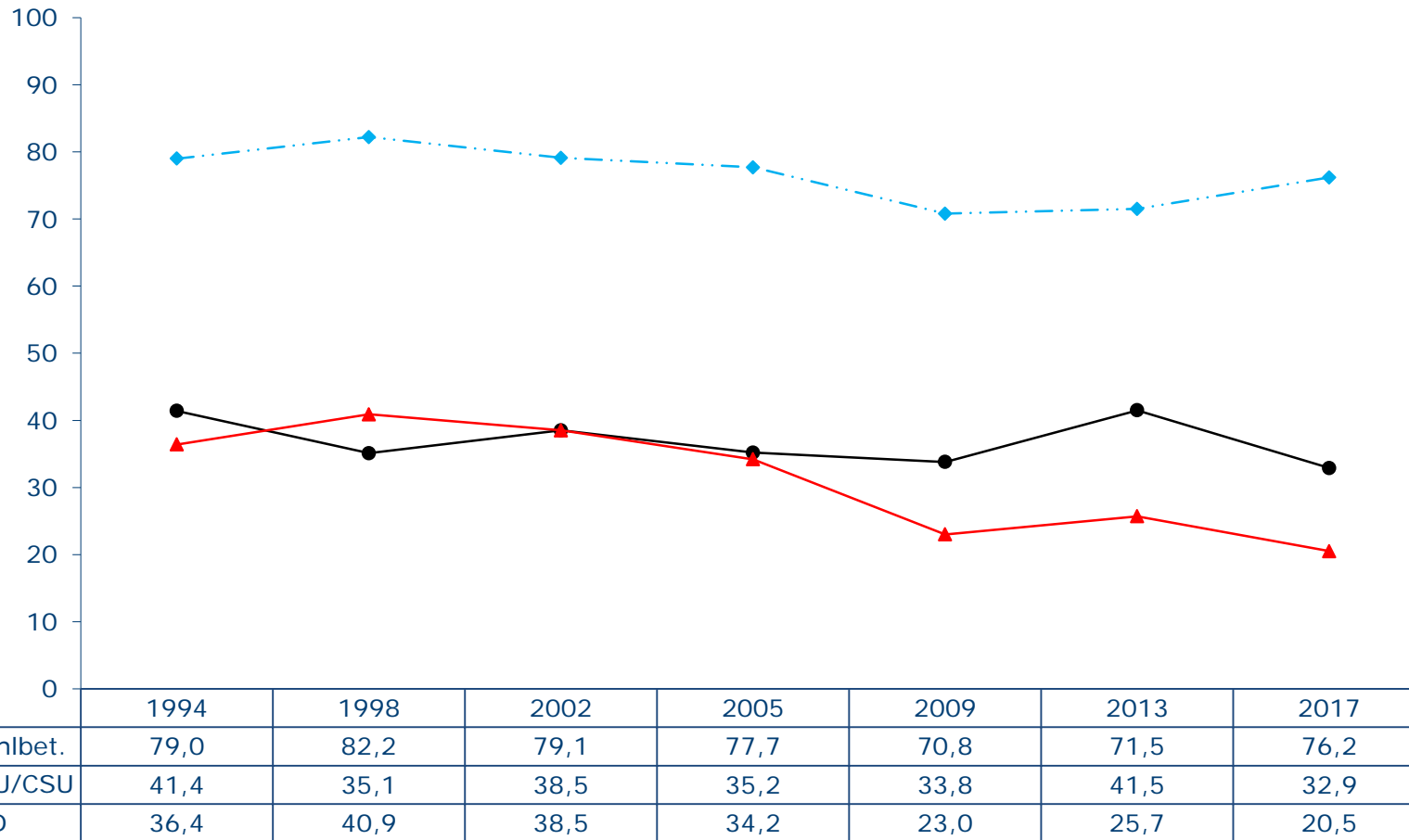

Quelle: Bundeswahlleiter / Statistisches Bundesamt

**Wahlbeteiligung und Stimmenanteile bei Bundestagswahlen in
Deutschland
1994 - 2017**

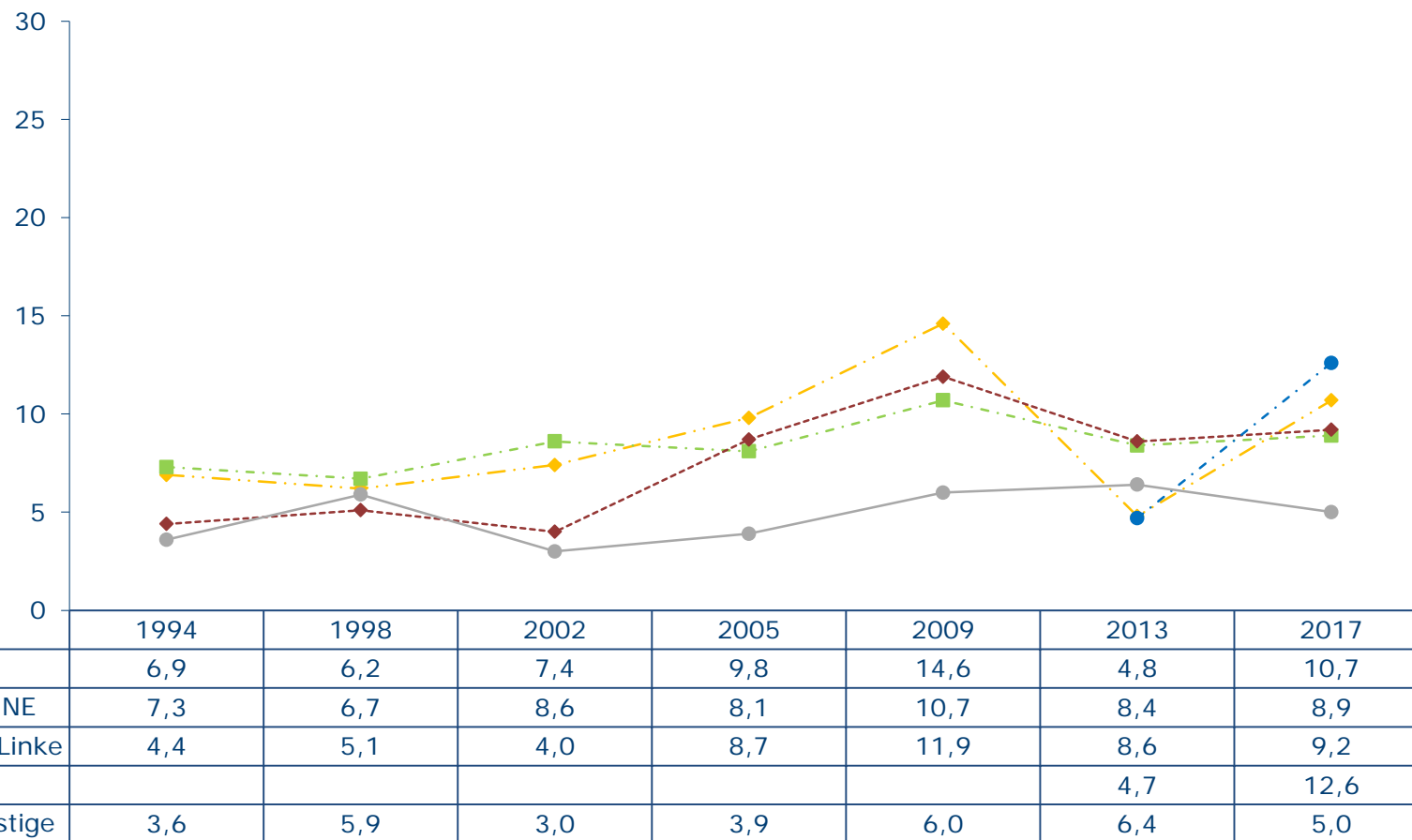

Quelle: Bundeswahlleiter / Statistisches Bundesamt

Wahlbeteiligung und Stimmenanteile bei Bundestagswahlen in Deutschland 1949 - 1990

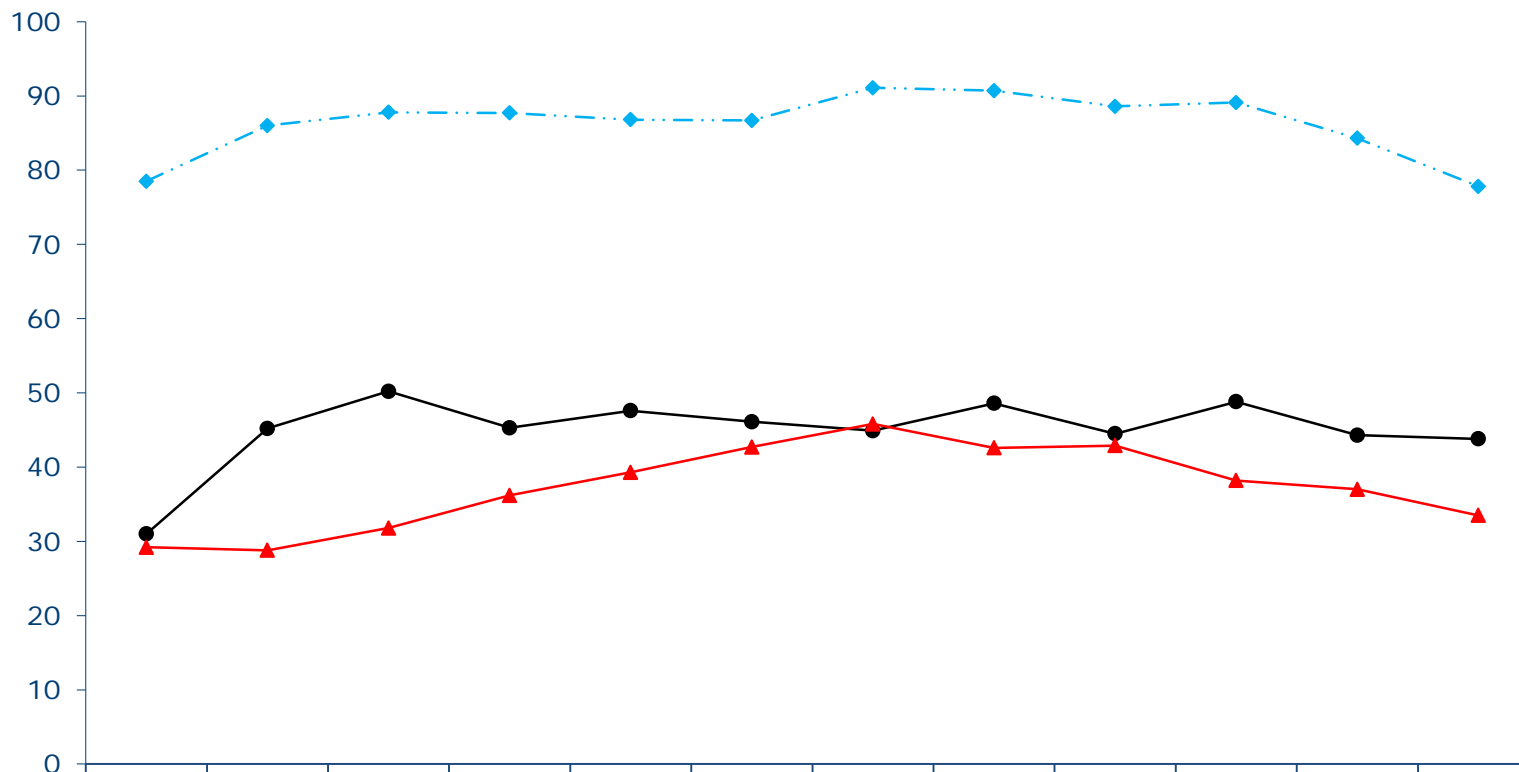

| | 1949 | 1953 | 1957 | 1961 | 1965 | 1969 | 1972 | 1976 | 1980 | 1983 | 1987 | 1990 |
|--------------|------|------|------|------|------|------|------|------|------|------|------|------|
| —◆— Wahlbet. | 78,5 | 86,0 | 87,8 | 87,7 | 86,8 | 86,7 | 91,1 | 90,7 | 88,6 | 89,1 | 84,3 | 77,8 |
| —●— CDU/CSU | 31,0 | 45,2 | 50,2 | 45,3 | 47,6 | 46,1 | 44,9 | 48,6 | 44,5 | 48,8 | 44,3 | 43,8 |
| —▲— SPD | 29,2 | 28,8 | 31,8 | 36,2 | 39,3 | 42,7 | 45,8 | 42,6 | 42,9 | 38,2 | 37,0 | 33,5 |

Quelle: Bundeswahlleiter / Statistisches Bundesamt

**Wahlbeteiligung und Stimmenanteile bei Bundestagswahlen in
Deutschland
1949 - 1990**

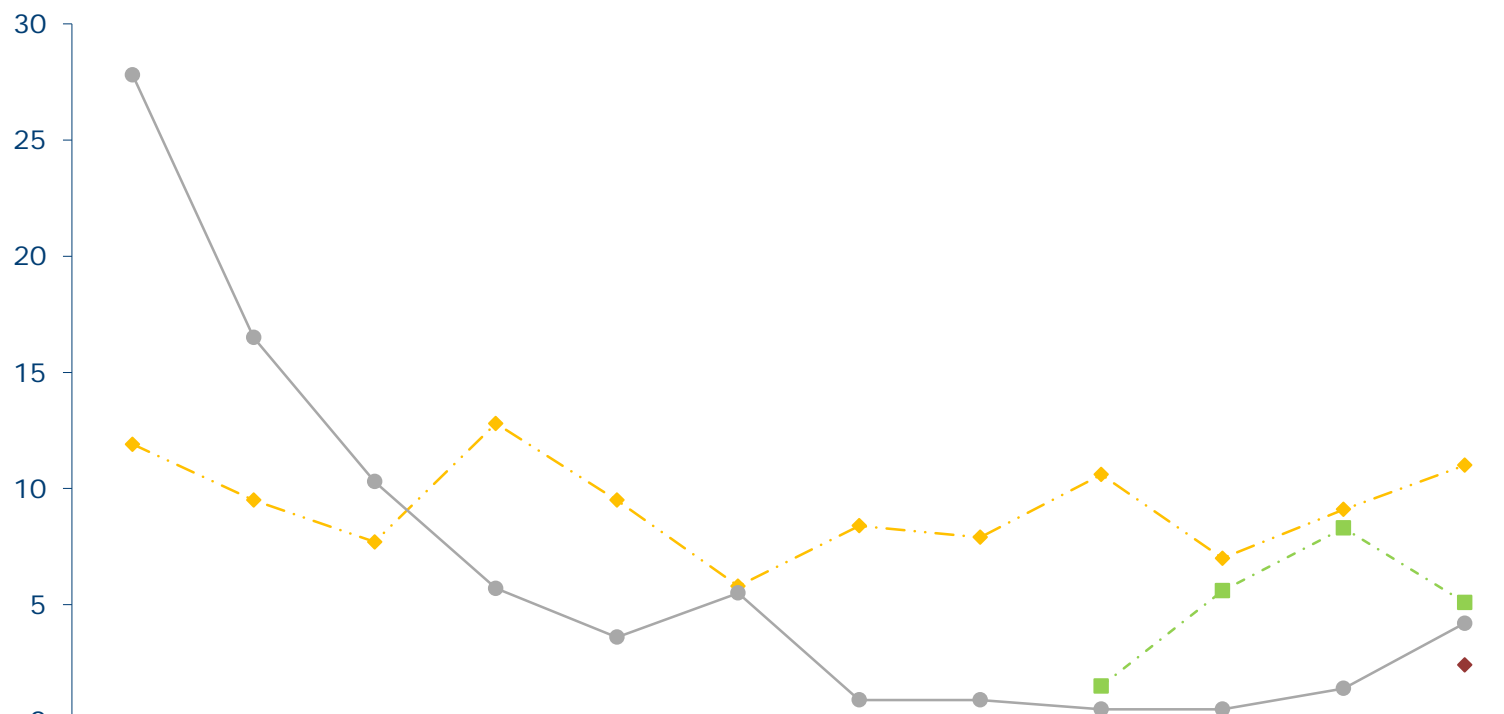

| | 1949 | 1953 | 1957 | 1961 | 1965 | 1969 | 1972 | 1976 | 1980 | 1983 | 1987 | 1990 |
|-----------------|------|------|------|------|------|------|------|------|------|------|------|------|
| —◆— FDP | 11,9 | 9,5 | 7,7 | 12,8 | 9,5 | 5,8 | 8,4 | 7,9 | 10,6 | 7,0 | 9,1 | 11,0 |
| -.-■- GRÜNE | | | | | | | | | 1,5 | 5,6 | 8,3 | 5,1 |
| -.-◆- Die Linke | | | | | | | | | | | | 2,4 |
| —●— Sonstige | 27,8 | 16,5 | 10,3 | 5,7 | 3,6 | 5,5 | 0,9 | 0,9 | 0,5 | 0,5 | 1,4 | 4,2 |

Quelle: Bundeswahlleiter / Statistisches Bundesamt

**Wahlbeteiligung und Stimmenanteile bei Europawahlen in
Deutschland
1979 - 2014**

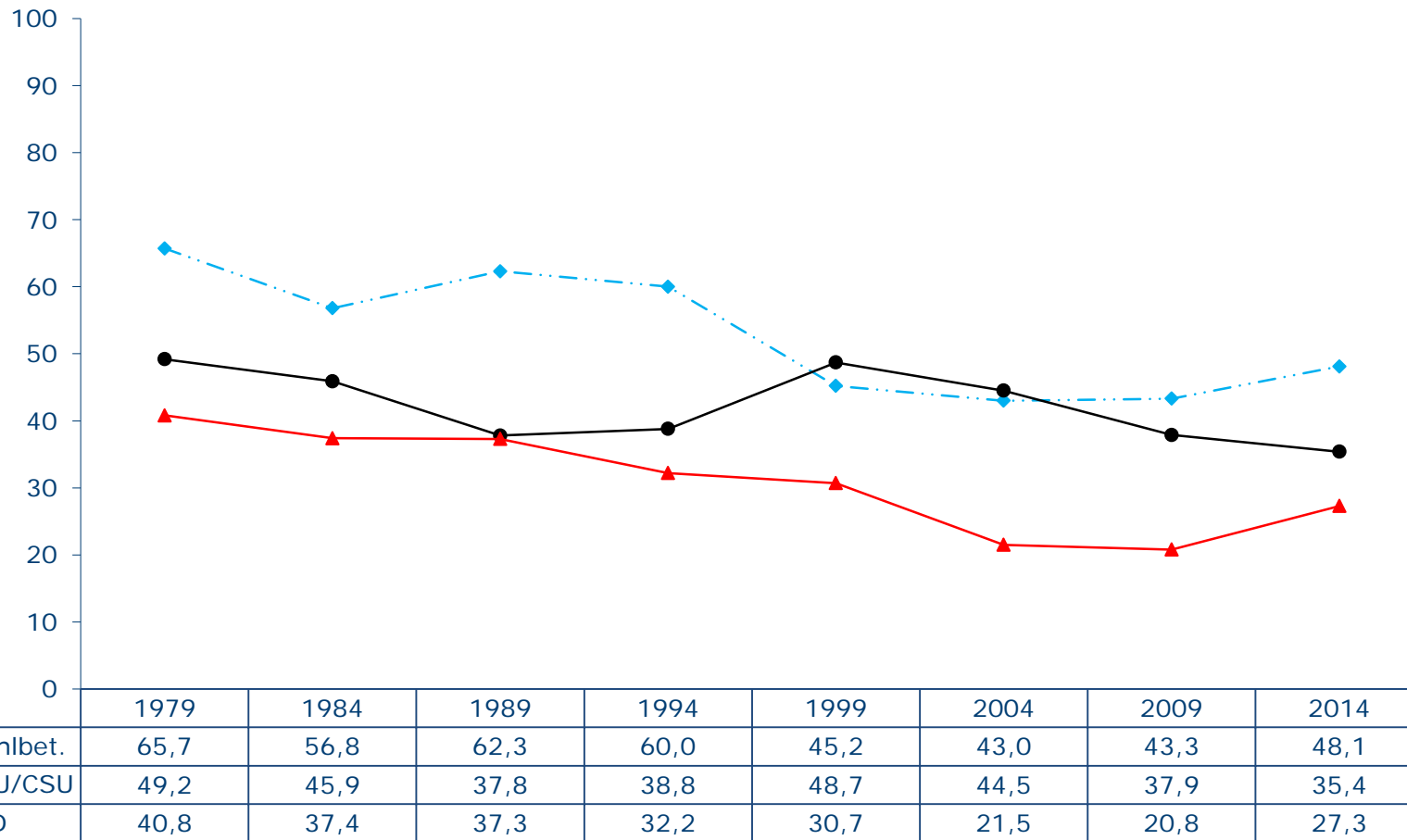

Quelle: Bundeswahlleiter / Statistisches Bundesamt

**Wahlbeteiligung und Stimmenanteile bei Europawahlen in
Deutschland
1979 - 2014**

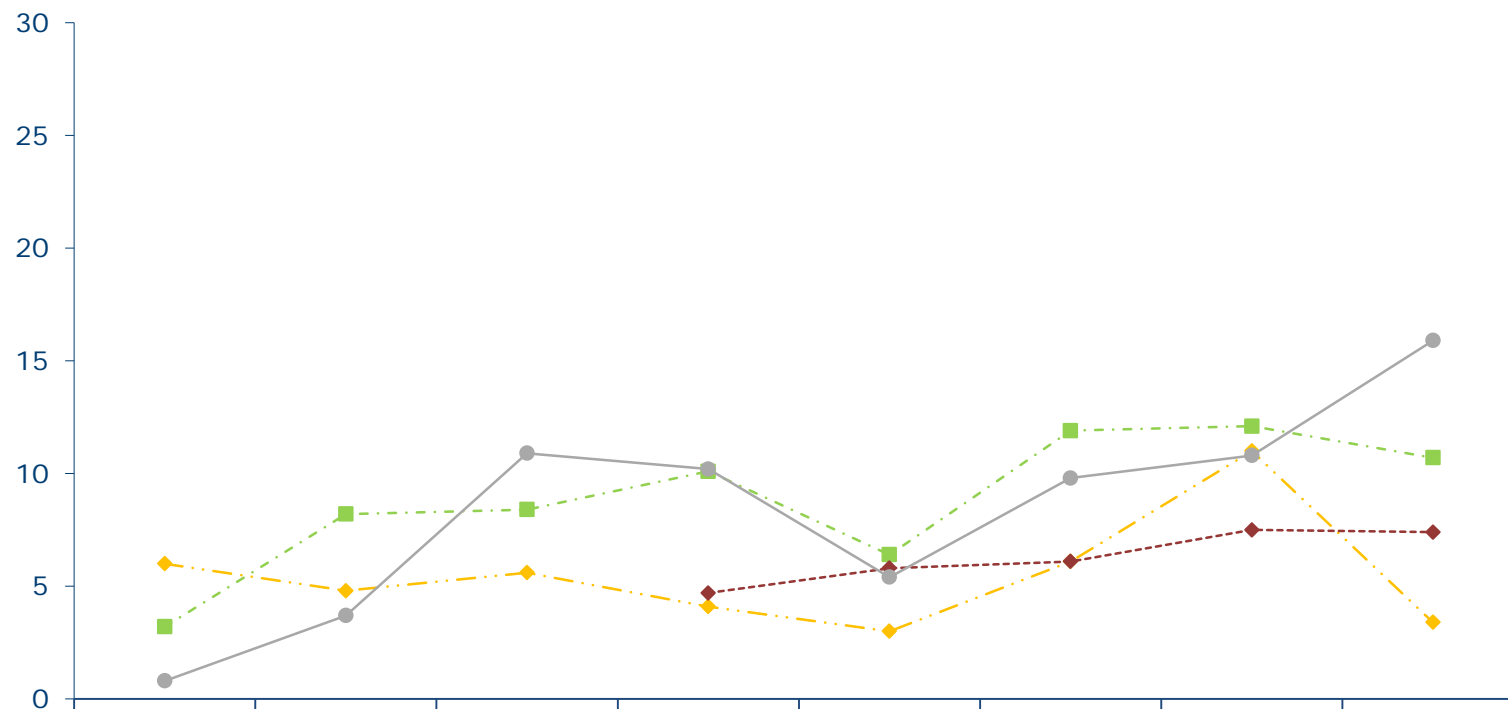

| | 1979 | 1984 | 1989 | 1994 | 1999 | 2004 | 2009 | 2014 |
|-----------------|------|------|------|------|------|------|------|------|
| —◆— FDP | 6,0 | 4,8 | 5,6 | 4,1 | 3,0 | 6,1 | 11,0 | 3,4 |
| -.-■- GRÜNE | 3,2 | 8,2 | 8,4 | 10,1 | 6,4 | 11,9 | 12,1 | 10,7 |
| -.-◆- Die Linke | | | | 4,7 | 5,8 | 6,1 | 7,5 | 7,4 |
| —●— Sonstige | 0,8 | 3,7 | 10,9 | 10,2 | 5,4 | 9,8 | 10,8 | 15,9 |

Quelle: Bundeswahlleiter / Statistisches Bundesamt